VISALAANDHRA Phone No. 5301 ఉదయం ★ ★ Regd No. 203

విశాలాంధ్ర

విశాలాంధ్ర చందావివరాలు

	ఏజెంటుద్వారా	పోస్టుద్వారా
సంవత్సరానికి	రు. 44-00	రు. 58-00
6 నెలలకు	22-00	29-00
3 నెలలకు	11-25	14-50
నెలకు	3-75	5-00

దిన పత్రిక 12 పై; ఆదివారం సంచిక 15 పై.

సంపుటి 20 సంచిక 240 | 8-12-70 మంగళవారం విజయవాడ | 6 పేజీలు 12 పై.

'ఉక్కు ధరను పెంచ దలచలేదు'

న్యూఢిల్లీ, డిసెంబరు 7

ప్రస్తుతం ఉక్కు ధరలను పెంచాలనే వుద్దేశ్యం ప్రభుత్వానికి లేదని ఉక్కు, భారీ ఇంజనీరింగ్‌శాఖ డిప్యూటీ మంత్రి నేడు రాజ్యసభలో తెలియజేశారు.

విజయవాడలో సంపూర్ణ హర్తాళ్

హోటల్, బస్సు రేట్లు తగ్గింపుకై ఆందోళన

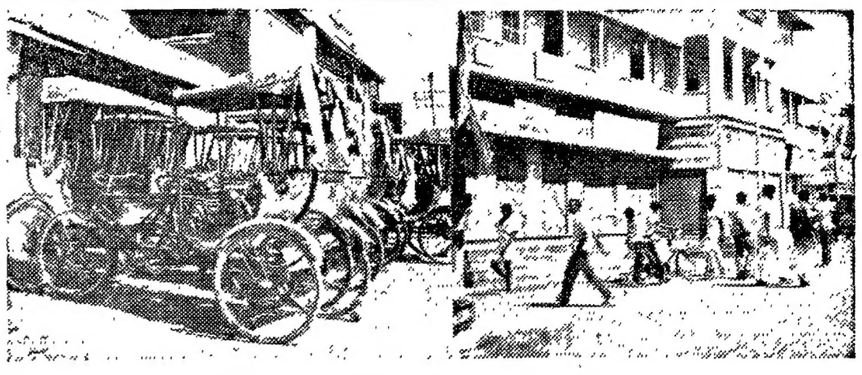

(విశాలాంధ్ర విలేకరి)

విజయవాడ, డిసెంబరు 7

అఖిలపక్ష సదస్సు, పట్టణ ఐక్యవిద్యార్థి కార్యాచరణ కమిటీ పిలుపునందుకొని ఈరోజు పట్టణంలో పూర్తి హర్తాళ్ జరిగింది.

హోటల్ రేట్లు, సిటీబస్ చార్జీలు తగ్గించాలని డిమాండు చేస్తూ, విద్యార్థులు, ఈనెల 3వ తేదీనుండి జరుపుతున్న ఆందోళన, సమ్మెలు, పికెటింగ్‌ల అనంతరం ఈనాటిహర్తాళ్‌తో తీవ్ర దశకు చేరుకొంది.

పట్టణంలో అన్ని వ్యాపార సంస్థలు, కాఫీ హోటల్స్, అన్ని దుకాణాలు, విక్రయ శాలలతో పాటు మూతపడినాయి.

వీధుల్లో మామూలుగా వుండే జనసంచారం లేదు. రిక్షాలు పూర్తిగా నిలిచిపోయాయి. బస్సులు తిరగలేదు గనుక, జనం ఇక్కట్లు పడ్డారు. ఆటోలు, సైకిళ్ళు, కొద్దిగా కనిపించినవి. ఎక్కువ డబ్బు గుంజాలనే వుద్దేశ్యంతో ఆటోవాళ్ళు యజమానులు ఎదిరి ఆటలు నెరపేశారు. అయినా త్రివర్ణం మొదలు పెట్టిన ఒక గంటలోనే విజయవంతం చేయాల్సి వచ్చింది.

ఎయిర్‌పోర్టు మీద మహిళా సంఘాలవి వచ్చి ఒక బస్సు యజమాని ఆ దారిన పోతున్న విద్యార్థులను అడ్డగించాడని, పేచీ పెట్టారని, ఎస్. ఆర్. ఆర్. కళాశాల విద్యార్థి శ్రీ యస్. సత్యన్నారాయణ ఆ బస్సు కొన్న, చేయడం విని, చేతనున్న రిస్టు వాచీని తీసివేసుకొంటూ విద్యార్థిని అరం గమిస్తామని, ఇంతకూ పోలీసులు వచ్చి విద్యార్థులపై లాఠీలు విదుపుతూ వెంట బడ్డారు.

శ్రీ సత్యనారాయణ, నాగార్జున వారు, లక్ష్మణరావు అనే ఇద్దరు విద్యార్థులను అరెస్టు చేసినట్టు తీసుకెళ్ళారు.

అంతకుముందు ఉదయం పదిన్నర గంటలకు పోలీసులు విద్యార్థులపై లాఠీలను ప్రయోగించారు. అక్కడ శ్రీ మోహనరావు అనే విద్యార్థి చేయి విరిగింది.

మధ్యాహ్నం 2 గంటలకు ఎస్. ఆర్. కళాశాల విద్యార్థులు తీ గురించి పోలీసులు కళాశాల చుట్టూ అరెస్టులేసి ట్యాంకులో తీసుకొని వెళ్ళారు.

ఈరోజుకంగా హర్తాళ్ కార్యక్రమంలో కాంగ్రెస్ అందరితో సమాంతరంగా కాంగ్రెస్ కార్యకర్తలు పాల్గొన్నారు.

కొన్నిచోట్ల పోలీసు జులుం ప్రదర్శించారు. ఇదివరకు పోలీసులు జులుం ప్రదర్శించినట్టు ఆరోపణలు వస్తున్నాయి.

ఎయిర్‌పోర్టు మీద మహిళా సంఘాలవి వచ్చి ఒక బస్సు యజమాని ఆ దారిన పోతున్న విద్యార్థులను అడ్డగించాడని, పేచీ పెట్టారని, ఎస్. ఆర్. ఆర్. కళాశాల విద్యార్థి శ్రీ యస్. సత్యన్నారాయణ ఆ బస్సు కొన్న, చేయడం విని, చేతనున్న రిస్టు వాచీని తీసివేసుకొంటూ విద్యార్థిని అరం గమిస్తామని, ఇంతకూ పోలీసులు వచ్చి విద్యార్థులపై లాఠీలు విదుపుతూ వెంట బడ్డారు.

శ్రీ సత్యనారాయణ, నాగార్జున వారు, లక్ష్మణరావు అనే ఇద్దరు విద్యార్థులను అరెస్టు చేసినట్టు తీసుకెళ్ళారు.

అంతకుముందు ఉదయం పదిన్నర గంటలకు పోలీసులు విద్యార్థులపై లాఠీలను ప్రయోగించారు. అక్కడ శ్రీ మోహనరావు అనే విద్యార్థి చేయి విరిగింది.

మధ్యాహ్నం 2 గంటలకు ఎస్. ఆర్. ఆర్. కళాశాల విద్యార్థులు తీ గురించి పోలీసులు కళాశాల చుట్టూ అరెస్టులేసి ట్యాంకులో తీసుకొని వెళ్ళారు.

ఈరోజుకంగా హర్తాళ్ కార్యక్రమంలో కాంగ్రెస్ అందరితో సమాంతరంగా కాంగ్రెస్ కార్యకర్తలు పాల్గొన్నారు.

కొన్నిచోట్ల పోలీసు జులుం ప్రదర్శించారు. ఇదివరకు పోలీసులు జులుం ప్రదర్శించినట్టు ఆరోపణలు వస్తున్నాయి.

శ్రీచుక్కపాని ప్రభృతుల అరెస్టు

తెల్లవారుజామున ఇళ్ళనుండి శ్రీదేవి పట్టణ కమ్యూనిస్టు సమితి కార్యదర్శి శ్రీ ఎలమంచి వెంకటరత్నం, నగర యు

(మిగతా 4 వ పేజీలో)

మున్సిపాల్టీలలో బండ్లపన్ను విధానం

శాసనసభలో ప్రతిపక్ష సభ్యుల విమర్శ

హైదరాబాద్, డిసెంబరు 7

పట్టణాలలో గృహాలపై ప్రత్యేకించి పాకలు గుడిసెలపైనుండి మున్సిపాలిటీలు పన్నులు విధిస్తున్న విధానాన్ని నేటి శాసనసభలో అనేకమంది ప్రతిపక్ష సభ్యులు విమర్శించారు.

బడ్జెటు అదాయం గ్రామాలపై పన్నులు విధించడాన్ని సభ్యులు విమర్శించారు.

అనేక మున్సిపాలిటీ ఇళ్ళ పన్నుల రివిజన్‌పై శ్రీయుతులు పూలా సుబ్బయ్య (కమ్యూ), ఆర్. మహానందం నాయర్ తీవ్రవాదాన్ని తీసుకువచ్చారు.

పన్నులను ఇళ్ళకు లగిలిపే బదులు ఏదైనా వైనగాక మొత్తం పెట్టుబడి ఎదువైపై మున్సిపాలిటీలు విధిస్తున్నాయని శ్రీసుబ్బయ్య పేర్కొన్నారు.

ఇలా ఆస్తిపన్నుల విధింపుకు వ్యతిరేకంగా నిజామాబాదులో జరిగిన ఆందోళనను ఆయన ప్రస్తావించారు. ఖమ్మం, జడ్చర్లలో మార్కాపురంలో కూడా ఆందోళన సాగింది. ఈ విషయంపై ప్రభుత్వానికి అనేక సిఫారసులు సమర్పించడం జరిగిందని ఆయన తెలిపారు.

విజయవాడ మున్సిపాలిటీలో పేర్కొన్నట్లుగా పురోగతిలోనుండి ఇళ్ళ పన్నులలో అసమానతలు వచ్చాయని, పన్నులను మున్సిపల్ డైరెక్టరుతో సంప్రదించి ప్రభుత్వం సవరిస్తుందని మున్సిపల్ మంత్రి శ్రీ వెంకట రామయ్యగారు సమాధానమిస్తూ తెలిపారు.

విజయవాడకు చెందిన 41 మంది రేట్ పేయర్లు హైకోర్టు రిట్ పిటిషన్ దాఖలుచేసి నే ఉత్తర్వులను పొందారని ఆయన చెప్పారు.

ఆదుకాక మొత్తం రివిజన్ కార్యక్రమాన్ని అమలుచేయడం ప్రభుత్వం ఉద్దేశ్యం ఉన్నది. పరిస్థితి ఎలా ఉన్నదీ ఇప్పటికైనా సమీక్షించి సవరణ అయిన విధానాన్ని సమర్పించడ మంటూ అయిన పైవిధంగా అన్నారు.

దుర్గాపూరు ఉక్కు ఫ్యాక్టరీ మూసివేసే ప్రశ్నలేదు

న్యూఢిల్లీ, డిసెంబరు 7

దుర్గాపూరు ఉక్కు ఫ్యాక్టరీని మూసివేసే ఏలాంటి ప్రతిపాదనలేదని ఉక్కు, భారీ పరిశ్రమల శాఖ మంత్రి శ్రీ మహావీర్ త్యాగి నేడు ప్రకటించారు.

16 లక్షల టన్నుల ఉత్పత్తి సాధించిన, ఫ్యాక్టరీని విస్తరించి పరిశీలించాలని ప్రభుత్వం చూస్తున్నదన్నారు.

డాక్టర్ రామ మనోహర్ లోహియ సమాధానం తెలుపుతూ ఫ్యాక్టరీలో లాభం చేస్తున్న కొలదీ మేలు, తమకు ఆసక్తి లేదనీ, ఎగుమతి చేసి కొంత ఆదాయం వస్తున్నదన్నారు.

ప్రస్తుతం 8 లక్షల టన్నుల ఉక్కు ఉత్పత్తి జరుగుతున్నదన్నారు.

బెంగాల్లో

2½ లక్షల జూట్ కార్మికుల సమ్మె

కలకత్తా, డిసెంబర్ 7

పశ్చిమ బెంగాల్లోని 71 జూట్ మిల్లులలోని 2,30,000 మంది కార్మికులు నేటి నుండి నిరవధిక సమ్మె ప్రారంభించారు. గ్రాట్యుటీ, 8 శాతం బోనసు, ఇంటి అద్దె తదితర 8 డిమాండ్లపై వారీ సమ్మె చేస్తున్నారు.

ఎ. ఐ. టి. యు. సి. సి. ఐ. టి. యు. సి. సమాఖ్యలు జరిపాయి కిషోరపైన యూ యన్. టి. యు. సి. యు. టి. యు. సి. సుదీర్ఘ పోరాటం గుర్తించి కార్మికులు బ్యాక్ హెచ్. యం. యస్. మొదలగునవి కేంద్ర అధ్యక్షుడు గూర్చి శ్రీ నాయకులు ప్రేక్షక యూనియన్ ఈ సమ్మెకు పిలుపు నొక్కి చెప్పారు.

సమ్మె వలన జూట్ మిల్లులు యజమాను

(మిగతా 2 వ పేజీలో)

'సమరశీల' ఎస్. ఎస్. పి. వాకౌట్ ఎదేనా!

బెంగళూరు, డిసెంబరు 7

సంయుక్త సోషలిస్టు పార్టీకి ఉన్న సమరశీలతను జనసంఘ్ అధ్యక్షుడు శ్రీ అటల్ బిహారీ వాజ్‌పాయ్ నేడు అసెంబ్లీలో ఎస్. ఎస్. పి. "సమరశీల పక్షమే" పార్టీ అని అనుకు పేర్కొంటూ అది ఎందుకు సమరశీలమైనదంటే, సర్వత్రా వాళ్ళకి పోరాడటమే ఇష్టమే వాళ్ళెప్పుడూ పోరాడకపోతే తాము తమరు తాము పోరాడుతుంటారని ఎద్దేవా చేశారు.

కాబట్టి అర్థరాత్రి యూనియన్ ఎన్నికలనేవి వ్యతిరేకమైనవి మనమేంటో అయిన పైవిధంగా అన్నారు.

'సమరశీల' ఎస్. ఎస్. పి. వాకౌట్ ఎదేనా!

బెంగళూరు, డిసెంబరు 7

సంయుక్త సోషలిస్టు పార్టీకి ఉన్న సమరశీలతను జనసంఘ్ అధ్యక్షుడు శ్రీ అటల్ బిహారీ వాజ్‌పాయ్ నేడు అసెంబ్లీలో ఎస్. ఎస్. పి. "సమరశీల పక్షమే" పార్టీ అని అనుకు పేర్కొంటూ అది ఎందుకు సమరశీలమైనదంటే, సర్వత్రా వాళ్ళకి పోరాడటమే ఇష్టమే వాళ్ళెప్పుడూ పోరాడకపోతే తాము తమరు తాము పోరాడుతుంటారని ఎద్దేవా చేశారు.

కాబట్టి అర్థరాత్రి యూనియన్ ఎన్నికలనేవి వ్యతిరేకమైనవి మనమేంటో అయిన పైవిధంగా అన్నారు.

యస్. వి. డి. నాయకుని ఎన్నికకు 24 గంటల వ్యవధి

ఉత్తరప్రదేశ్ శాసనసభ స్పీకర్ ఆదేశం; గందరగోళ పరిస్థితిమధ్య సభ వాయిదా

లక్నో, డిసెంబరు 7

ఈరోజు ప్రారంభమయిన ఉత్తరప్రదేశ్ శాసనసభ ఎటువంటి కార్యక్రమాన్ని చేపట్టకుండానే రేపటికి వాయిదా పడింది.

సంయుక్త విధాయక్ దళ్ తన నాయకుడిని ఎన్నుకోవడం కుదరలేదని స్పీకర్ శ్రీ ఎస్. డి. శర్మ 24 గంటల కాలవ్యవధి ఇచ్చారు.

ముఖ్యమంత్రి శ్రీ టి. ఎన్. సింగ్ పదవి నాయకుడు - ఎన్నుకోవడంగా హక్కులు ప్రశ్నిస్తూ కాంగ్రెసుకు చెందిన ప్రవేశపెట్టిన తీర్మానంపై శ్రీ వి. నారాయణస్వామి అడిగిన అంశంపై చర్చ జరుపుతూ వాయిదా వేస్తున్నట్లు స్పీకర్ ప్రకటించారు.

సమావేశం ప్రారంభమవగానే వెంటనే ప్రతిపక్ష పక్షాల సభ్యులు ప్రశ్నోత్తరాలపైన వాగ్వివాదం జరిగింది.

కాంగ్రెసుకు చెందిన శ్రీ నారాయణ దత్ తివారీ సోషలిస్టు పార్టీ అధ్యక్షుడు శ్రీ నారాయణ్ దేవ్ తర్కించి ప్రతిపక్ష పార్టీలకు చెందిన సభ్యులు ఎన్నికలు జరిపించాలని పట్టుపట్టారు. ఇదివరకే ఎన్నికలు జరిపి ఉన్నారు. ఇప్పుడు మళ్ళీ ఎన్నికలు జరిపించాలని పట్టుపట్టారు.

రాష్ట్రాంగీకార్యాలు ఎన్నికలు ఎవరి నాయకుడిగా శ్రీ సింగ్ గారు ఎన్నికలు జరిపి శ్రీ తివారీ నారాయణస్వామి యు. పి. లెజిస్లేటర్ రెండు పక్షాలలో కూడా శ్రీ సింగ్ సమ్మతి కాదని అయిన పేర్కొన్నారు.

ఏదో కార్యక్రమాలను అడ్డుకోవడం జరిపేందుకు కాంగ్రెసు సభ్యులు ప్రయత్నించడంతో సభలో గందరగోళ పరిస్థితి ఏర్పడింది.

ఈ సమయంలో స్పీకర్ శ్రీ ఎస్. డి. శర్మ జోక్యం చేసుకుంటూ శ్రీ టి. ఎన్. సింగ్‌ను ముఖ్యమంత్రిగా మీరు అంగీకరిస్తారా లేదా? అని ప్రశ్నించడంతో తర్వాత ప్రశ్నోత్తరాలపై తిరిగింది.

యస్. యస్. పి. సభ్యుల వాకౌట్

తమకు కాబినెట్ పదవులు యస్. యస్. పి. శాసనసభ్యులు ఇవ్వడం లేదని శాసనసభ ప్రారంభం సమయంలో ప్రభుత్వ విధానానికి నిరసనగా వాకౌట్ చేశారు.

అనేక మంది పార్టీ నాయకులను అరెస్టు చేసిన విషయాన్ని సభకు చెప్పి, శ్రీ మంజూరు అహ్మద్ తన సహచరులు శ్రీ నాథ్ రైస్, సింగ్‌తో కలసి వాకౌట్ చేశారు. ప్రభుత్వ నిరసనకు, నిరసనకు వ్యతిరేకంగా తాము వాకౌట్ చేస్తున్నట్లు ఎద్దుగా ప్రకటించారు.

యు. పి. యస్. యస్. పి. అధ్యక్షుని అరెస్టు

లక్నో, డిసెంబరు 7

ఉత్తరప్రదేశ్ యస్. యస్. పి. అధ్యక్షుడు శ్రీ ఆర్. పి. సింగ్, మాజీ అధ్యక్షుడు శ్రీ కాలి రామ్ జైస్వాల్, అలియా రాయ్ మహమ్మదాబాద్ యూనియన్ ప్రధాన కార్యదర్శి శ్రీ జ్ఞాన్ శర్మ మొదలైన వారి ఉత్తర్వులు ఉల్లంఘించినందుకు అరెస్టు చేశారు.

ఓట్ల విద్యాలయ అర్డినెన్సును ఉపసంహరించాలని డిమాండ్ చేస్తూ ఏప్రిల్ గృహాలనుండి కాపలా సభ వరకు ప్రదర్శన జరపేందుకు ఏర్పాటు అయి ఉండగా వీరు అరెస్టు చేశారు. కొంతమంది కాపలా సభ్యులు, పార్టీ కార్యకర్తలనుగూడ అరెస్టుచేయడం జరిగింది.

రిజర్వు బ్యాంకుచే కొత్త పథకం

న్యూఢిల్లీ, డిసెంబర్ 7

సహకార సంఘాల ద్వారా చిన్న రైతులకు డబ్బు లివ్వే పథకాన్ని త్వరలో రిజర్వు బ్యాంకు ప్రవేశపెట్టనున్నది.

ఈ పథకం క్రింద ఒక్కొక్క జిల్లాకు 50 లక్షల చొప్పున ఇవ్వబడుతుంది.

తమిళనాడు సహకార బ్యాంకు రిజర్వుకి కంటిస్థానాన ఉత్తర సంవత్సరంగా సహకార మంత్రి శ్రీ అడియన్ ఈ విషయం తెలియజేశారు.

ముఖ్యమంత్రి శ్రీ కరుణానిధి కంటి స్థానాన్ని చదివారు. ఈ పథకానికి రు. 15 లక్షలు ఖర్చవుతుంది.

చిత్తూరు జైలులో సోలిపి కాల్పులపై చర్చకు అనుమతి

రాష్ట్ర శాసనసభలో

హైదరాబాద్, డిసెంబరు 7

చిత్తూరు జిల్లా జైలులో సోలిపి కాల్పులపై పోలీసు కాల్పులు జరిపిన పరిణామం సంబంధించి చర్చించడం, మరో సభ్యుడు నాయుడికి సమస్యపై నేడు శాసనసభ కమ్యూనిస్టు సభ్యుడు శ్రీ జి. కిష్టయ్య లేవనెత్తారు.

శాసనసభ ప్రశ్నోత్తరాల సమయం అనంతరం శ్రీ కిష్టయ్య పోలీసు కాల్పులపై తీర్మానాన్ని ప్రవేశపెట్టి దర్యాప్తు అయినదని తెలియజేయవలసినదిగా స్పీకరు కోరారు.

శ్రీ కిష్టయ్య మాట్లాడుతూ గత సంవత్సరం ఆగస్టు నెలలో ఈ పత్రికలు జైలులో వున్నారని అన్నారు. జైలు వున్న వారిని అను మానాలని అన్నారు. ఏదో రాజకీయ కారణాలతో జైలు కాకుండా వారి ఎర్లి అమానుషంగా ప్రవర్తించారు.

(మిగతా 8 వ పేజీలో)

5 వేల మంది మహిళల ప్రదర్శన

కొత్తగూడెంలో మహిళా మహాసభ సందర్భంగా

సందేశం యిస్తున్న సోవియట్ మహిళ మిస్ నీనా ప్రవిన్నా

విశాలాంధ్ర విలేకరి

కొత్తగూడెం, డిసెంబరు 7

నిన్న యిచ్చట ముగిసిన ప్రదేశ్ మహిళా సమాఖ్య ప్రథమ మహాసభ సందర్భంగా జరిగిన గొప్ప ఊరేగింపులో 5 వేల మంది పాల్గొన్నారు. ఊరేగింపు కొత్తగూడెం పుర వీధులగుండా సాగిపోతూంటే బ్రహ్మాండమైన మహిళా వాహిని సాగిపోతున్నట్లు తోచింది. ఊరేగింపు అనంతరం 8 వేల మందితో బహిరంగసభ జరిగింది.

ఈ ఊరేగింపులో మహాసభకు హాజరైన ప్రతినిధులు, వారి వెనుక నడుతూ వుండే సభికులతో పాటు కొత్తగూడెం పట్టణ మహిళలు పాల్గొన్నారు. ఆ ప్రాంత మహిళా సమాఖ్యల ఆధ్వర్యంలో పాల్గొన్నారు. వీరిలో అందరూ కూడా వున్నారు. వారి వెనుక స్థానిక మహిళలు నడిచారు. ఈ ఊరేగింపు అగ్ర భాగంలో వాలంటీర్లు రంగనాథం, మహాసభకో అర్థశతాబ్దాగా తిరిగి ఎన్నికైన డాక్టరీ ద్వారకాబాయి అధ్యక్షత వహించారు.

ఈ మహాసభ తన్నింతో ఉత్సాహ పర్చింది. యీ రెండు రోజుల్లో మహిళల అభివృద్ధికి సమస్యల గురించి చర్చించి తీసుకొన్న నిర్ణయాలను వారి తక్షణ వాదాన్నితో వుండేటి డాక్టర్ ద్వారకాబాయి తన అధ్యక్షోపన్యాసంలో చెప్పారు.

ఆ తర్వాత, మహాసభ తీసుకొన్న నిర్ణయాలనుగురించి శ్రీమతి అరుట్ల కమలాదేవి వివరిస్తూ - జిల్లాలనుండి వచ్చిన 700 ప్రతినిధులు స్థానిక మహిళలు ఎంతో క్రమశిక్షణ అధ్యక్షం ఉద్భవించుటకు కృషి తమ మందుగా చెప్పారు:

ఆమె యిలా అన్నారు.

ఆంధ్ర ప్రదేశ్‌లో 8 వేల సభ్యత్వంతో మహిళా సమాఖ్య ఏర్పడుతుంది. అలాగే రాష్ట్ర మహిళా సమాఖ్య నిర్మాణం సభ్యత్వంతో సమాఖ్య వ్యాప్తిలో 96 వేలకు 20 కోట్ల సభ్యత్వంతో ప్రతి ఒక్క మహిళ సమాఖ్య ఏర్పడుతుంది.

గ్రామ మహిళా సమాఖ్య నుండి ప్రతి మహిళా సమాఖ్య వరకు సంఘాలకు, మరో వంతు అనుకుంటే కలుపు ప్రయత్నం వ్యాప్తిలో పని చేస్తున్నాయి. ఈ సంఘాలు మహిళాభ్యుదయం

(మిగతా 2 వ పేజీలో)

ప్రతినిధుల నుద్దేశించి ప్రసంగిస్తున్న శ్రీమతి సరళాదేవి

మహాసభ ప్రారంభోత్సవ దృశ్యం

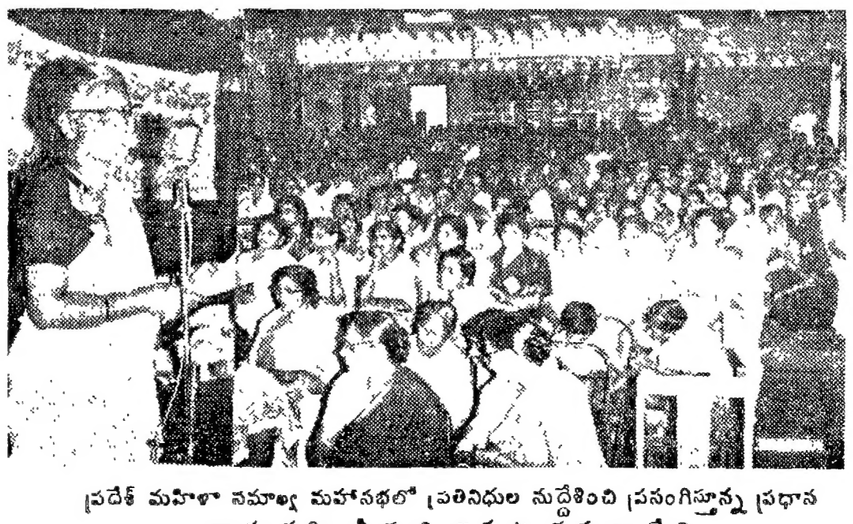

ప్రదేశ్ మహిళా సమాఖ్య మహాసభలో ప్రతినిధుల నుద్దేశించి ప్రసంగిస్తున్న ప్రధాన కార్యదర్శి శ్రీమతి అరుట్ల కమలాదేవి

విద్యుత్ బోర్డులో

8 వేల మందికి రిట్రెంచ్‌మెంట్

శాసనసభలో కమ్యూనిస్టు, మార్క్సిస్టు సభ్యుల విమర్శ

(విశాలాంధ్ర విలేకరి)

హైదరాబాద్, డిసెంబరు 7

విద్యుత్ బోర్డుకింద పనిచేసే 8 వేల మందికి రిట్రెంచ్‌మెంట్ నోటీసులు ఇచ్చిన ప్రభుత్వ విధానాన్ని నేడు శాసనసభలో కమ్యూనిస్టుపార్టీ, మార్క్సిస్టుపార్టీ సభ్యులు నిశితంగా విమర్శించారు.

కమ్యూనిస్టు సభ్యుడు శ్రీ పూలా సుబ్బయ్య ప్రవేశపెట్టిన సవరణ తీర్మానంపై మార్క్సిస్టు పార్టీ సభ్యుడు శ్రీయుతులు తీమోతి, ఎం. రాజు, రెడ్డి మాట్లాడుతూ ఎన్నో సంవత్సరాలుగా ఉద్యోగాలు చేస్తున్న కార్మికులు, ఉద్యోగులు రిట్రెంచ్‌మెంట్ నోటీసులు ఇచ్చిన సమస్యను మంత్రి శ్రీ వి. కృష్ణమూర్తినాయుడు దృష్టికి తీసుకు వచ్చారు.

ఒకవైపు కొత్తవారికి ఉద్యోగాలు యిస్తున్నామని ప్రభుత్వం చెప్పుకుంటూ రెండోవైపు రిట్రెంచ్‌మెంట్ నోటీసులు యిస్తున్నదని వారు విమర్శించారు.

మంత్రి శ్రీ కృష్ణమూర్తినాయుడు సావకాశ తీర్మానానికి సమాధానమిస్తూ విద్యుత్ బోర్డు కార్మికుల సమస్యలను పరిష్కరించుకున్నారు. 48 మందికి మాత్రమే రిట్రెంచ్‌మెంట్ నోటీసులు యివ్వడం జరిగింది. విద్యుత్ బోర్డు నిర్ణయం 8 వేల మందికి కాదని మంత్రి చెప్పారు.

రిట్రెంచ్ చేయబడిన వారంతా ఎస్. ఎం. ఆర్. కేటగిరికి చెందినవారని, సంవత్సరం మొత్తం 1781 గ్రామాలు విద్యుదీకరణ చేయడం జరిగిందని, ఈ పథకం అంతమవని లేక పోవడంవల్ల కార్మికులను తొలగించాల్సిన అవసరం ఏర్పడిందని మంత్రి పేర్కొంటున్నారు.

మహిళా మహాసభ

(1 వ పేజీ తరువాయి)

కోసం. వారి సమస్యల పరిష్కారం గురించి పోరాడుతున్నాయి. ఆంధ్రప్రదేశ్‌కు చెంది ఇప్పుడు జరిగిన మహాసభ ఆంధ్రప్రదేశ్ మహిళల పురోభివృద్ధికి, వారి ఆరోగ్యకర సమస్యల పరిష్కారానికి యీ రెండు రోజుల్లో ఎన్నో విలువైన నిర్ణయాలు తీసుకోవడం జరిగింది.

ఆచరణలోనికి రాని చట్టాలు

స్త్రీల హక్కుల విషయంలో చట్టాలు చేసినా అవి ఆచరణలోనికి రావడంలేదని శ్రీమతి కనకలక్ష్మి పేర్కొన్నారు. వరకట్న నిషేధం, బాల్యవివాహాల నిషేధం యిత్యాది చట్టాలు చేయబడినా అవి స్త్రీల జీవితాలు పరిణతులవేవి కేవలం కాగితంపైనే ఉండిపోతున్నాయని ఆమె స్పష్టీకరించారు.

ఈ దుస్థితి మారాలంటే, ఇందుకోసం మహిళా సమాజం పోరాడుతూనే వుండాలని, యీ పోరాటంలో అందరూ మహిళలు పాల్గొనాలని ఆమె కోరారు.

ఆడపిల్ల పుట్టగానే - కన్న తల్లిదండ్రులే దాన్ని వదలడం చూస్తున్నాము. అట్టి పిల్లలు తదనిమిత్తం ఉద్యోగం చేస్తున్న యీ రోజుల్లో పెండ్లి కావడం దుర్లభంగా వుంది. సంపాదిస్తున్న యువతికి కూడా పెండ్లి కావాలంటే ఎన్ని కట్నాలు యిస్తారని అడుగుతున్నారు. యీ దౌర్భాగ్య స్థితి అంతం కావాలి. ఇది అంతం చేసేటందుకు మహిళలంతా పోరాడాలని ఆమె హెచ్చరించారు.

ఇక్కడ సభ జరుగుతూ వున్న శ్రీమతి తమ సమస్యలు పరిష్కారం కావడం కోసం పోరాడాల్సి వుంది. కేవలం తిన్నారా?, పడుకున్నారా? అని మాత్రమే ఆలోచించకుండా స్త్రీల సమస్యలు పరిష్కారమైనట్లు కాదని అన్నారు. ఎందరెందరో స్త్రీ సమస్యలు పరిష్కారమయ్యాయని అంటుంటారు కానీ మహిళలంతా పోరాడాలని ఆమె పిలుపునిచ్చారు.

ఇక్కడ సభ జరుగుతూ వున్న శ్రీమతి తమ సమస్యలు పరిష్కారమైనట్లు భావించడమే. అట్టడుగున శ్రీమతి సరోజిని మాత్రం మన సమస్యలు పరిష్కారమైనట్లు అనుకోవడం, ఎందరెందరో శ్రీమతి సమస్యలు పరిష్కారమయ్యాయని అంటుంటారు కానీ మహిళలంతా పోరాడాలని ఆమె పిలుపునిచ్చారు.

శ్రీమతి కనకలక్ష్మి వందన సమర్పణ చేశారు. తదనంతరం సాంస్కృతిక ప్రదర్శనలు, సినిమా ప్రదర్శన జరిగాయి.

కార్యక్రమం నివేదికపై చర్చ రేపటికి

కొత్తగూడెం, డిసెంబర్ 7

28 సంవత్సరాల క్రితం స్వాతంత్ర్యం సంపాదించిన సమయంలో మహిళలందరితో వున్నారో, వేరు కూడా అట్టి స్థితిలోనే వున్నారని తెలుసు కున్నప్పుడు మన దేశ పరిస్థితులు ఎంత అధ్వాన్నంగా వున్నాయో గ్రహించగలము. రాష్ట్ర మహిళా సమాఖ్య కార్యదర్శి శ్రీమతి గుజ్జర్ సరోజినిదేవి విన్న ఇప్పుడు ముగిసిన ప్రదేశ్ మహిళా సమాఖ్య మహాసభల కార్యక్రమ నివేదికపై జరిగిన చర్చను సమీక్షించి చెప్పారు.

శ్రీమతి సరోజినిదేవి మాట్లాడుతూ:

రాష్ట్రవ్యాప్తంగా మహిళ ప్రధానంగా వున్నందు మూలాన పరిణామం వచ్చాయని సమీక్షలో కొ అక్షరాలు పడ్డాయి. ఆంధ్రప్రదేశ్ మహిళా సమస్యలు పరిష్కారమైనట్లు భావించడమే. అదృష్టవశాత్తు శ్రీమతి ఎన్నికైనంత మాత్రాన మహిళా సమస్యలు పరిష్కారమైనట్లు కాదు అని ఆమె హెచ్చరించారు.

ఈ దేశంలో స్త్రీలకు, సాంఘిక, ఆర్థిక సమానత్వంలేదు. సాంఘికపరమైన సాంఘిక న్యాయం స్త్రీలకు కావాలి స్త్రీలను కాపాడుకోవాల్సిన వస్తువుగా చూస్తున్నారు.

స్త్రీల వ్యాపార వస్తువుగా తయారు చేయడాన్ని గురించి ఆమె చెబుతూ, ఏ వస్తువు అమ్మడానికైనా సాధనంగా స్త్రీ వినియోగపడుతుంటుంది. సినిమా ప్రాంతి విడి ప్రాంతి ఇస్తున్నారు. ప్రచారం కూడా స్త్రీలపైనే ఆధారపడ్డారు. వీటిని మార్చి స్త్రీ గౌరవాన్ని - స్త్రీల జీవన వ్యాపారమంతా మహిళలకు సంబంధించినదిగా కొనసాగించడం అని ఆమె అన్నారు.

వ్యభిచారం దగ్గర్లో మార్గము ఏర్పాటు చేయడం అనుకూలం కాదని, కొంతమంది, స్వార్థపరులు స్త్రీలను యీ వృత్తిలోనికి దింపి వ్యాపారం చేయగలుగుతున్నారు.

ఈ సభలో వస్త్ర శ్రీమతి ఎన్నికలు ప్రారంభమైనవో తెలియకుండే యీ కోలాహలమే స్థితి అంతమయ్యే మార్గం తెలియకుండా పోయారు. పార్టీలు యీ విషయంలో ఎక్కువ శ్రద్ధ తీసుకోవాలి. ఆ పార్టీలు పూర్తి రోజుల్లో యీ సమస్యలు, ఆ పార్టీలు పెట్టుకోవడం కాదు. ఇవి కేవలం అభిప్రాయం, బాధ్యతగల ప్రతిపక్షానికి నిదర్శనం కాదు. ఇందులో ప్రధాన బాధ్యత ప్రభుత్వం వహించాల్సి వుంది. ప్రభుత్వం తన బాధ్యతలను విస్మరిస్తుంది. ఇలా జరుగుతుంది వ్యతిరేకంగానూ మహిళలు పోరాడాల్సి వుంది.

స్త్రీ విద్య, వయోజన విద్య ఎవరూ ఎలా ప్రభుత్వం చూపవలసి వుంటుంది. నేడు పెద్దలకు స్థానం లేదు. విద్య వున్నా - అదివరకటి కన్నా రాష్ట్రాలు పెరిగినా రాజకీయపరమైన వస్తువుగా మారిపోయింది. పిల్లల్లో కూడా పెద్దల్లో కూడా ఇదే పరిస్థితి నెలకొని వున్నది. ఇలా కార్యక్రమం ఎక్కువ పెట్టుకోవడం అవసరమని ఆమె అన్నారు.

శ్రీమతి గుజ్జర్ సరోజినీదేవి ప్రసంగం

మహాసభల ప్రధాన కార్యదర్శిగా ఎన్నికైన శ్రీమతి గుజ్జర్ సరోజినీదేవి మహిళల పక్షాన ప్రసంగిస్తూ ఆంధ్రప్రదేశ్ మహిళా సమాఖ్యలో కొత్త ఉత్సాహం నింపి, మహిళా సమస్యలు పరిష్కారమైనట్లు భావించడమే. అదృష్టవశాత్తు శ్రీమతి సరోజినిదేవి ఎన్నికైనంత మాత్రాన మహిళా సమస్యలు పరిష్కారమైనట్లు కాదు అని ఆమె హెచ్చరించారు.

ఈ దేశంలో స్త్రీలకు, సాంఘిక, ఆర్థిక సమానత్వంలేదు. సాంఘికపరమైన సాంఘిక న్యాయం స్త్రీలకు కావాలి స్త్రీలను కాపాడుకోవాల్సిన వస్తువుగా చూస్తున్నారు.

స్త్రీల వ్యాపార వస్తువుగా తయారు చేయడాన్ని గురించి ఆమె చెబుతూ, ఏ వస్తువు అమ్మడానికైనా సాధనంగా స్త్రీ వినియోగపడుతుంటుంది. సినిమా ప్రాంతి విడి ప్రాంతి ఇస్తున్నారు. ప్రచారం కూడా స్త్రీలపైనే ఆధారపడ్డారు. వీటిని మార్చి స్త్రీ గౌరవాన్ని - స్త్రీల జీవన వ్యాపారమంతా మహిళలకు సంబంధించినదిగా కొనసాగించడం అని ఆమె అన్నారు.

వ్యభిచారం దగ్గర్లో మార్గము ఏర్పాటు చేయడం అనుకూలం కాదని, కొంతమంది, స్వార్థపరులు స్త్రీలను యీ వృత్తిలోనికి దింపి వ్యాపారం చేయగలుగుతున్నారు.

ఈ సభలో వస్త్ర శ్రీమతి ఎన్నికలు ప్రారంభమైనవో తెలియకుండే యీ కోలాహలమే స్థితి అంతమయ్యే మార్గం తెలియకుండా పోయారు. పార్టీలు యీ విషయంలో ఎక్కువ శ్రద్ధ తీసుకోవాలి. ఆ పార్టీలు పూర్తి రోజుల్లో యీ సమస్యలు, ఆ పార్టీలు పెట్టుకోవడం కాదు. ఇవి కేవలం అభిప్రాయం, బాధ్యతగల ప్రతిపక్షానికి నిదర్శనం కాదు. ఇందులో ప్రధాన బాధ్యత ప్రభుత్వం వహించాల్సి వుంది. ప్రభుత్వం తన బాధ్యతలను విస్మరిస్తుంది. ఇలా జరుగుతుంది వ్యతిరేకంగానూ మహిళలు పోరాడాల్సి వుంది.

స్త్రీ విద్య, వయోజన విద్య ఎవరూ ఎలా ప్రభుత్వం చూపవలసి వుంటుంది. నేడు పెద్దలకు స్థానం లేదు. విద్య వున్నా - అదివరకటి కన్నా రాష్ట్రాలు పెరిగినా రాజకీయపరమైన వస్తువుగా మారిపోయింది. పిల్లల్లో కూడా పెద్దల్లో కూడా ఇదే పరిస్థితి నెలకొని వున్నది. ఇలా కార్యక్రమం ఎక్కువ పెట్టుకోవడం అవసరమని ఆమె అన్నారు.

బానిదాస్ సప్తా ప్రసంగం

అఖిలభారత మహిళా సమాఖ్య కార్యదర్శి సమస్యలు శ్రీమతి నిదానిదాస్ సప్తా ప్రసంగిస్తూ ఈ మహాసభలో రెండు రోజులు గాటు చర్చించడంవల్ల సమస్యలు సాంతం మీద మీద ఏర్పాట్లకి తీర్మానాలు తీసుకున్నట్లు చెప్పారు.

ఆమె యింకా యిలా అన్నారు:

స్త్రీల సమస్యలు స్త్రీలకే అంతుబట్టడం లేదు. అందు స్త్రీల సమస్యలు ఎన్నో వున్నాయో అట్టి సమస్యలు చక్కగా, సామరస్యంగా పుట్టుకొనేటట్లు సమానావకాశాలు వున్నవారే దేశాభివృద్ధి కార్యక్రమాలు చేయగలరు. ఇందులో ప్రాంతి విడి ప్రాంతి ఇస్తున్నారు. ప్రచారం కూడా స్త్రీలపైనే ఆధారపడ్డారు. వీటిని మార్చి స్త్రీ గౌరవాన్ని - స్త్రీల జీవన వ్యాపారమంతా మహిళలకు సంబంధించినదిగా కొనసాగించడం అని ఆమె అన్నారు.

వ్యభిచారం దగ్గర్లో మార్గము ఏర్పాటు చేయడం అనుకూలం కాదని, కొంతమంది, స్వార్థపరులు స్త్రీలను యీ వృత్తిలోనికి దింపి వ్యాపారం చేయగలుగుతున్నారు.

ఈ సభలో వస్త్ర శ్రీమతి ఎన్నికలు ప్రారంభమైనవో తెలియకుండే యీ కోలాహలమే స్థితి అంతమయ్యే మార్గం తెలియకుండా పోయారు. పార్టీలు యీ విషయంలో ఎక్కువ శ్రద్ధ తీసుకోవాలి. ఆ పార్టీలు పూర్తి రోజుల్లో యీ సమస్యలు, ఆ పార్టీలు పెట్టుకోవడం కాదు. ఇవి కేవలం అభిప్రాయం, బాధ్యతగల ప్రతిపక్షానికి నిదర్శనం కాదు. ఇందులో ప్రధాన బాధ్యత ప్రభుత్వం వహించాల్సి వుంది. ప్రభుత్వం తన బాధ్యతలను విస్మరిస్తుంది. ఇలా జరుగుతుంది వ్యతిరేకంగానూ మహిళలు పోరాడాల్సి వుంది.

స్త్రీ విద్య, వయోజన విద్య ఎవరూ ఎలా ప్రభుత్వం చూపవలసి వుంటుంది. నేడు పెద్దలకు స్థానం లేదు. విద్య వున్నా - అదివరకటి కన్నా రాష్ట్రాలు పెరిగినా రాజకీయపరమైన వస్తువుగా మారిపోయింది. పిల్లల్లో కూడా పెద్దల్లో కూడా ఇదే పరిస్థితి నెలకొని వున్నది. ఇలా కార్యక్రమం ఎక్కువ పెట్టుకోవడం అవసరమని ఆమె అన్నారు.

శ్రీమతి నిర్మలా దేవి ప్రసంగం

మహాసభల ప్రధాన కార్యదర్శిగా ఎన్నికైన శ్రీమతి నిర్మలా దేవి మహిళల పక్షాన ప్రసంగిస్తూ ఈ మహాసభలు మహిళా సమస్యలు, పోరాడుతూ వుంటాయి. ఈ పోరాటంలో మహిళలు విస్తృతంగా పాల్గొనాలి.

ఈ రోజు మనదేశ స్థితి శోచనీయంగా వుంది. మనపిల్లలు విద్యలో నిమగ్నమవుతున్నారు. అంతేగాక పేద, మధ్యతరగతి, వయస్సులో సమిత్తం లేకుండా ఎవరెవరైనా ఎవరికీ దేస్తున్నారు. ఇది కేవలం ఆదిమ్మం, బాధ్యతగల ప్రతిపక్షానికి నిదర్శనం కాదు. ఇందులో ప్రధాన బాధ్యత ప్రభుత్వం వహించాల్సి వుంది. ప్రభుత్వం తన బాధ్యతలను విస్మరిస్తుంది. ఇలా జరుగుతుంది వ్యతిరేకంగానూ మహిళలు పోరాడాల్సి వుంది.

స్త్రీ విద్య, వయోజన విద్య ఎవరూ ఎలా ప్రభుత్వం చూపవలసి వుంటుంది. నేడు పెద్దలకు స్థానం లేదు. విద్య వున్నా - అదివరకటి కన్నా రాష్ట్రాలు పెరిగినా రాజకీయపరమైన వస్తువుగా మారిపోయింది. పిల్లల్లో కూడా పెద్దల్లో కూడా ఇదే పరిస్థితి నెలకొని వున్నది. ఇలా కార్యక్రమం ఎక్కువ పెట్టుకోవడం అవసరమని ఆమె అన్నారు.

నూతన కార్యవర్గం

విజయవాడ (కొత్తగూడెం), డిసెంబర్ 7

పిన్న ఇప్పుడు ముగిసిన ప్రదేశ్ మహిళా సమాఖ్య ప్రథమ మహాసభ తరిగి అధ్యక్షురాలుగా డాక్టర్ ద్వారకాబాయి ఎన్నుకొన్నది. ప్రధాన కార్యదర్శిగా శ్రీమతి గుజ్జర్ సరోజినిదేవి ఎన్నికైనారు.

మహాసభ 51 మందితో కౌన్సిల్‌ను ఎన్నుకొన్నది. మొదటగా ఎన్నికైన కౌన్సిల్ మొదటి సమావేశము ఆదివారం జరగనున్నది. కార్యవర్గాన్ని ఎన్నుకొన్నది. ఉపాధ్యక్షురాలుగా శ్రీమతి తాడిపల్లి కమలాదేవి డాక్టర్ స్వరాజ్యం ఎన్నికైనారు. కార్యదర్శులుగా శ్రీమతి ఎం. రాజేశ్వరి, సత్యనారాయణ, పి. రాజేశ్వరి, శ్రీమతి జోస్యభట్ల యిబ్బన్ను ఎన్నికైనారు.

కార్యవర్గ సభ్యులుగా శ్రీమతి పార్వతమ్మ (అనంతపురం), శ్రీమతి లెంకమ్మ (ఒంగోలు), శ్రీమతి లక్ష్మీకాంతమ్మ (పశ్చిమ గోదావరి), శ్రీమతి వెంకటసుబ్బమ్మ (తూర్పుగోదావరి), శ్రీమతి కనకమ్మ సరస్వతి (గుంటూరు), కొల్లి కస్తూరి (విజయవాడ) ఎన్నికైనారు. ఇలా కార్యవర్గం ఎన్నికకు సంబంధించి తీర్మానం తీర్మానించడమైనది.

మహాసభలు ముగిసిన అనంతరం బహిరంగసభ జరిగింది. సభకు శ్రీయుతులు రాజలింగమ్, రామారావు, రామమోహన్‌సింగ్, ఎస్. ఎస్. మిశ్రాలు మాట్లాడుతూ ఇందిరాగాంధి నుండి ప్రజాస్వామ్యానికి ప్రమాదం వుందని హెచ్చరించారు.

ఉపన్యాసాలు ప్రజలు గేరిచేసినప్పటి

సామర్లకోటలో ఉపాధ్యాయుల నిరాహార దీక్షకు ముందు ప్రదర్శన

సాగర్‌లో పిల్లల శిబిరానికి ఏర్పాట్లు

ఆహ్వానానికి కొన్నిదేశాల అంగీకారం

నాగార్జునసాగర్, డిసెంబర్ 6

డిసెంబర్ 27 నుండి జనవరి 28 వరకు ఇప్పుడు జరిగే అంతర్జాతీయ గ్రామ శిబిరం 14 దేశాల నుండి 65 మంది బాలబాలికలు పాల్గొంటారు.

ఇందులో శిబిరాన్ని దాటలో నిర్వహించడం ఇదే మొదటి.

ప్రధాన క్రీడలు ఇందులోనుండి ఈ శిబిరానికి ప్రారంభోత్సవం చేస్తారు.

అంతర్జాతీయ గ్రామ శిబిరంలో పాల్గొనడానికి వచ్చే విదేశ బాలబాలికలకు స్వదేశీయులతో సమానమైన సౌకర్యాలు కల్పిస్తామని నాగార్జున సంస్థ కార్యదర్శి శ్రీ రామారావు ప్రకటించారు.

శిబిరంలో కలవారు ఉపన్యాసాలు, చర్చలు, క్యాంపులు, సాయంత్రం తరగతులు జరుగుతాయి.

నార్వే, జపాన, అమెరికా, పిలిప్పైన్స్, స్వీడన్, డెన్మార్క్, జాంబియా దేశాల ఈ అంతర్జాతీయ శిబిరంలో పాల్గొనడానికి అంగీకరించారు.

ఇటలీ, ఫ్రాన్స్, పోలండ్, కొరియా కెన్యా, ఇథియోపియా దేశాలకు చెందిన ఇంకా సమాచారం రాలేదు.

ప్రత్తి పరిశీలనలో పర్మిట్ పద్ధతి

ప్రభుత్వ నిర్ణయం

హైదరాబాద్, డిసెంబర్ 6

ప్రత్తి పరిశీలనలో పర్మిట్ పద్ధతిని ప్రవేశపెట్టేందుకు ప్రభుత్వం నిర్ణయించిందని నేడిచ్చిన తెలియ వచ్చింది.

జోళి పరిశ్రమ సంప్రదింపుల సంఘం సమావేశ సందర్భంగా పై నిర్ణయం వెల్లడైంది.

పర్మిట్ పద్ధతి ఎలాగు, జోళి పరిశ్రమ కమిషనర్లే ప్రత్తి మిల్లులకు ప్రత్తి సరఫరా చేస్తారు.

సి. సి. ఎల్. 430 రకానికి సంబంధించిన. అమెరికానుండి కేంద్ర ప్రత్తి బేళ్ళను దిగుమతి చేసుకోవడానికి విదేశ వాణిజ్య మంత్రిత్వ శాఖ అంగీకరించినదని భావిస్తున్నారు. ఈ దిగుమతితో నూలుకేంద్రంలో ప్రత్తి కొరత సమస్య కొంతమేరకు పరిష్కారమవుతుంది.

ఈ సంవత్సరంలో మొత్తం 13.45 లక్షల ప్రత్తి బేళ్ళను నాతో దిగుమతి చేసుకోవలసి వస్తుందని తెలుస్తున్నది.

ఈసారి హర్యానా, తమిళనాడు రాష్ట్రాలలో పండిన ప్రత్తిలో ఎంత మేరకు ప్రత్తి పత్తి విదేశాలకు అమ్మి తరలించి వస్తుందనే - ఈ సంవత్సరం దాదాపు 7 లక్షల ప్రత్తి బేళ్ళ ప్రత్తి అవసరమవుతుందని అన్నారు అందరూ తెలుపుతున్నారు.

ప్రత్తి పరిశీలనకు సంబంధించినంతవరకు అంగీకారం అనే కరువు. విదేశాలకు దిగుమతి వగైరా అంశాలు గూర్చి జోళి మంత్రిత్వ సంస్థకు సంబంధించిన సమావేశంలో సమీక్షిస్తారు.

సమీక్ష ముగిసిన తర్వాత, ప్రత్తి పరిశ్రమ సంక్షేమాన్ని దృష్టిలో పెట్టుకుని అవసరమైన చర్యలను విదేశవాణిజ్య మంత్రిత్వశాఖ చేపడుతుంది.

ప్రత్తి మిల్లులకు నాణ్యతగా మూసివేయాలన్న వారి అభిప్రాయాలు మూసివేసే ప్రభుత్వం తీవ్రంగా వ్యతిరేకిస్తుందని తెలుస్తున్నది.

కామరాజ్ ప్రసంగం

లక్నో, డిసెంబర్ 6

కేంద్రంలో వున్న ప్రభుత్వాన్ని కూలదోసేందుకు ప్రజాస్వామ్యం నమ్మక మున్న శక్తులన్నీ ఏకం కావాలని శ్రీ కే. కామరాజ్ విజ్ఞప్తి చేశారు.

సిండికేట్ ఎం. పి. సి. సి. సమావేశంలో మాట్లాడుతూ ఇతర ప్రజాతంత్ర పార్టీలతో పాత్రుత్వాన్నుకోవాలన్న రాజకీయ తీర్మానాకి తమ మద్దతు ప్రకటించారు.

శ్రీ కామరాజ్ తమిళంలో ప్రసంగిస్తూ దేశంలో ముఖ్యంగా ఎన్నికల బెంగాల్‌లో శాంతిభద్రతలు రక్షించడానికి కేంద్ర ప్రభుత్వం సిద్ధంగా వుండటమే కారణమని ఆరోపించారు.

మహిళా సమ్మేళన కోర్కె

లాల్‌బహదూర్ శాస్త్రి న్యాయవిద్యాలయ పరిధిలో సిండికేట్ ఎ. ఐ. సి. సి. మహిళా సమ్మేళన సమావేశం కోరింది.

సమావేశానికి తమారి మజీదిలో పద్మా అధ్యక్షత వహించారు. శ్రీ శివలింగన్న యీ మహిళా సమావేశంలో ప్రసంగిస్తూ తమ పార్టీకి సహాయం అందించండని వారిని కోరారు.

సంతకాల సేకరణ ముగింపు

నెల్లూరు, డిసెంబర్ 6

రెండు రోజులుగా సిండికేట్ మహాసభలు నేటితో ముగిసాయి.

నేటి సమావేశంలో ప్రదేశ్ పెట్టిన ఆర్థిక తీర్మానానికి ఏకగ్రీవ ఆమోదం లభించింది.

సమావేశానికి 785 మంది సభ్యులలో 186 మంది హాజరైనారు.

నేటి సాయంత్రం ఎన్నికల్లో ప్రధాన కార్యదర్శి శ్రీమతి గాంధీకి అధికారం నుంచి తొలగించాలని సమావేశం తీర్మానించింది.

మహాసభలు ముగిసిన అనంతరం బహిరంగసభ జరిగింది. సభకు శ్రీయుతులు రాజలింగన్న, రామారావు, రామమోహన్‌సింగ్, ఎస్. ఎస్. మిశ్రాలు మాట్లాడుతూ ఇందిరాగాంధి నుండి ప్రజాస్వామ్యానికి ప్రమాదం వుందని హెచ్చరించారు.

వైద్యోద్యోగుల ఆందోళన : డాక్టర్ గౌడ్ ప్రకటన

హైదరాబాద్, డిసెంబర్ 7

వైద్యోద్యోగుల ఆందోళన విషయమై ఎ. పి. టి. యు. సి. ప్రధాన కార్యదర్శి డాక్టర్ రాజ్ బహదూర్ గౌడ్ ఈ క్రింది ప్రకటన చేశారు:

నేడు ప్రదేశ్ యూనియన్ హక్కులపై తీవ్రమైన దాడి జరుగుతున్నది. అఖిలభారత ప్రదేశ్ యూనియన్ హక్కులను పునరుద్ధరించకపోవటం వైద్యోద్యోగుల సంతోషకరమైన ఆందోళనగా పరిణమించింది.

ఈ సంవత్సరం ఏప్రిల్ 5 న కేంద్ర సుప్రీం కోర్టు జారీచేసిన తీర్పు, 1960 నాటి ఇచ్చిన తీర్పుకు విరుద్ధం. 1941 వార్షికాలు మీద సంతకాలు పెట్టిన సమయం కి ఉద్యోగులు రాజీనామా పత్రాలు కోరుతూ నోటీసు పంపించింది. ఈ తీర్పుపట్ల ఉత్పన్నమైన సమస్యలు రాష్ట్రంలోని కేంద్రంలోని ప్రభుత్వాలు కూడా సమస్యగా అయింది.

వైద్య, ఆరోగ్య సర్వీసులకు యూనియన్లతో సంప్రదింపులు జరపడం ఆధికారులు గుర్తించి తొలగింపులు వద్దని తీసివేశారు. పరిస్థితి కొలంబు సూచించినట్లు కార్యాలయం అధికారి ప్రవర్తించి సర్వీసులు తొలగిస్తారు.

కొత్తగా ఉద్యోగాలు పోతున్నాయి. అశాంతి పెరిగి పోతున్నది.

ఈ పరిస్థితి వ్యతిరేకంగా, ప్రదేశ్ యూనియన్ హక్కుల పునరుద్ధరణకు ఉద్యమం జరుగుతుంది. ఈ ఆందోళనను దృష్టిలో పెట్టుకొని రాష్ట్ర కార్యదర్శి ప్రకటిస్తూ ప్రభుత్వం వైద్యులకు ఈ ప్రకటనద్వారా హెచ్చరిస్తున్నాను. వైద్య రంగ మొత్తం వైద్యులు సహకరించడానికి ఈ మార్గంలో చర్యలు తీసుకోవలసి వుంది.

ప్రభుత్వం ఇందులో జోక్యం చేసినా రాని, రాజీనామా సంప్రదింపుల యంత్రాంగాన్ని, సమస్యను పరిష్కరించే విధానాన్ని పునరుద్ధరించాలి.

సుప్రీంకోర్టు యిచ్చిన తీర్పులో ప్రదేశ్ యూనియన్ల రద్దు (19 బి) అన్నదేమీ లేదని చెప్పడమే ప్రదేశ్ యూనియన్లు పనిచేయడం. సమస్యా పరిష్కార యంత్రాంగాన్ని తక్షణ పునరుద్ధరించాలి అలా చేయకపోవడం!

ఇది తక్షణావసరాన్ని తీర్చలేదు. అదే సమయంలో సుప్రీంకోర్టుతీర్పు సృష్టించిన సమస్యలను ప్రభుత్వం పరిశీలించవచ్చు.

తమ్యూనిస్టులపై ఆర్.ఎస్.ఎస్ వ్యాఖ్య

తిరువనంతపురం, డిసెంబర్ 6

ప్రభుత్వంలో చేరకపోవడానికి కేరళ కాంగ్రెసు కమ్యూనిస్టుపార్టీ అభ్యర్థిగా నిలబడిన వారిపై ఆర్.ఎస్.ఎస్ ప్రధాన కార్యదర్శి శ్రీ ఎ. కె. అంబోలి విమర్శించారు.

ఈ సమస్యపై మేము పర్యటలేదని అన్నారు అన్నారు.

రెండు కమ్యూనిస్టు పార్టీలతో తమ కేసు సంబంధం లేదు కేరళ కాంగ్రెసు చేసిన ప్రకటనపై వ్యాఖ్యానిస్తూ వారి (కేరళ కాంగ్రెసు) వైఖరిని మార్చుకోలేదా అని అన్నారు శ్రీధరన్.

కేరళ కాంగ్రెసు వైఖరి మారినందుకు సంతోషకరమైన విషయమే అని అన్నారు అన్నాడు.

రాష్ట్రభాషా బోర్డులకు దుబారా

హైదరాబాద్ డిసెంబర్ 7

ఆంధ్రప్రదేశ్ భాషా, గ్రామీణ పరిశోధన బోర్డు తమ 9 నెలల పనిముట్టుకై లక్షరూపాయలు, వాటి పేర్లు, ఆఫీసుకై మరొక లక్ష 14 వేలు ఖర్చు పెట్టింది.

బోర్డుకు మూడు కిటికీలు, రెండు అంతస్తుల గదులు, ఒక విల్లిస్టాన్, మరో రెండు స్టాన్‌లు, ఒక టెలిఫోన్ వున్నవి.

ఈ విషయాన్ని లఘు పరిశ్రమలశాఖ మంత్రి ప్రశ్నోత్తరాల సమయంలో ఎస్. మహేందర్ జి. శీనయ్య, నరసింహారావు, పి. గోపాలరెడ్డిలకు తెలియజేశారు.

1966-67 సంవత్సరంలో మరమ్మత్తు కొరకు చాలా ఖర్చుగా అంటే రు 20402 ఖర్చు చేశారు. 1968-69 సంవత్సరంలో ఈ నాటికి రు. 15 వేల ఖర్చుతో జరిగాయి.

మరొక ముఖ్యమైన విషయం మేనుంచే అన్ని వాహనాలు 1960 ఫిబ్రవరి 21 తదుపరినే కొనుగోలుచేశారు. అయితే 1966-67 సంవత్సరంలో కూడా వాహనాల మరమ్మత్తుకు డబ్బు ఖర్చుచేసినట్లు తెలుస్తోంది.

ప్రత్యేక తెలంగాణా ఆందోళన సందర్భంగా అరెస్టుల వివరాలు

హైదరాబాద్, డిసెంబర్ 7

ఆంధ్రరాష్ట్రం ప్రత్యేక తెలంగాణా ఉద్యమం సందర్భంగా 10 820 మంది అరెస్టు అయ్యారు.

అరెస్టు చేసిన 10,820 మందిలో 10,297 మందిని మేజిస్ట్రేట్ల ముందు హాజరు పరచగా వారిలో 1044 మంది అరెస్టులు కాగా 1044 మందికి శిక్ష విధించారు. అలాగే హైదరాబాద్‌లో అరెస్టయిన 875 మందికి జైలుశిక్ష విధించారు. అమ్మలో 937 మంది అరెస్టు కాగా 517 మందికి శిక్ష. వరంగల్‌లో 1177 మంది అరెస్టు కాగా 1092 మందికి శిక్ష. మహబూబ్‌నగర్‌లో 4382 మంది అరెస్టు కాగా 356 మందికి శిక్ష. మెదక్ 2376 అరెస్టు కాగా మొత్తానికి శిక్ష. నల్గొండలో 4827 మంది అరెస్టు కాగా 4755 మందికి శిక్ష విధించారు. ఖమ్మంలో 93 మంది అరెస్టు కాగా ఎవరికీ శిక్షపడలేదు. వరంగల్‌లో 5501 మంది అరెస్టు కాగా 4592 మందికి శిక్ష విధించారు. రెండ్లపోలీ ఎం 15 మందిని అరెస్టుచేయగా వారందరికీ శిక్ష విధించారు.

వారికి రెండు నెలలనుండి ఒకరోజు వరకు జైలుశిక్ష విధించారు.

న్యూఢిల్లీ, డిసెంబర్ 6

వచ్చేసంవత్సరం జనవరి 11 నుండి ఫిబ్రవరి 22 వరకూ అహమ్మదాబాద్‌లో జరిగే పర్యటనలో పుస్తకాల సంపర్కంగా ఎదురయ్యే రచనా సమస్యను ఎదుర్కొన్న రచనా సమస్యను ఎదుర్కొన్న

వైద్యులకు, బళ్ళారి - హాస్పిటల్‌లో

కాకిరాయి గనుల అభివృద్ధి పథకం

—లోక్‌సభలో మంత్రి వెల్లడి

న్యూఢిల్లీ, డిసెంబర్ 7

మధ్య ప్రదేశ్‌లోని జైలదిల్లా, మైసూరులోని బళ్ళారి హాస్పిటల్లో కాకిరాయి గనుల అభివృద్ధికి సంబంధించిన బృహత్పథకం పరిశీలనలో వున్నదని, గనుల శాఖ స్టేట్ మంత్రి శ్రీ నీతిరాజ్ సింగ్ నేడు లోక్‌సభలో తెలియచేశారు.

ఈ సమస్యను పరిష్కరించడానికి కాకిరాయి గనుల అభివృద్ధి కార్పొరేషన్. సమగ్ర వివరాలను ఇంకా సంపాదించవలసి వుందని అన్నారు.

విదేశాలకు ధాతు ఉత్పత్తి, ఉత్పత్తి, ఉత్పత్తి, ఎగుమతి కొరకు స్వయం ప్రతిపత్తిగల సంస్థలు ఏర్పాటుచేసే సమస్య పరిశీలనలో వున్నదని శ్రీ వెల్లడించారు.

ఉపరితల పద్ధతిన మార్కెటింగ్ సంస్థ వర్గ సమస్యలు శ్రీ వెల్లడించారు. కమ్యూనిస్టుపార్టీ సభ్యులు శ్రీ పేట్ మహమూద్, శ్రీ కడియూరప్పగౌడ్ శ్రీ అప్పారావు, శ్రీ దేవళ్ళ అనంతయ్యలను, వివిధ ప్రదేశాల్లో అరెస్టు చేసి నిర్బంధంలో వుంచారు.

వివిధ సభలను దెందిన నాయకులు, ముందుగా అరెస్టుచేసి, హార్తాళ్ళను విరమించాలని పోలీసులు నన్నగ ఎవరికి ఇవ్వకపోవడం ప్రజలు సంఘాలు, హార్తాళ్ళకు పోలీసు అధికారులకు గుణపాఠం నేర్పారని చెప్పవచ్చు.

జనసంఘం "జాతీయ కూటమి"

శ్రీ వాజ్‌పాయ్ ప్రకటన

బెంగుళూరు, డిసెంబర్ 6

సిండికేట్‌తోనూ, సిండికేట్ లేకుండానూ ప్రజాతంత్ర పార్టీలతో జనసంఘం "జాతీయ కూటమి"ని ఏర్పరచ కలదని జనసంఘ అధ్యక్షులు శ్రీ ఎ. వి. వాజ్‌పాయ్ నేడిక్కడ ప్రకటించారు.

ఇక్కడ జరిగిన ఒక విలేకరుల సమావేశంలో "కమ్యూనిస్టు", "మత వాద" శక్తుల ప్రమాదాన్ని ఎదుర్కొనేందుకు యీ కూటమి జనసంఘ ఎన్నికలు చేయబడ్డాయని అన్నారు.

సత్యలైన్లు నుండేగాక ప్రధాన మంత్రి శ్రీమతి ఇందిరాగాంధి నియంతృత్వ విధానాలవలనూ దేశ ప్రజాస్వామ్యం ప్రమాదంలో వున్నదని అన్నారు.

ప్రధానమంత్రి ప్రస్తుత విధానాలు కొనసాగితే దేశం రెండు, మూడు సంవత్సరాలలో ముక్కలు కాగలదని అన్నారు అభిప్రాయపడ్డారు.

శ్రీ వాజ్‌పాయ్ ప్రసంగంలో ముస్లిం లీగ్‌ను పరోక్షంగా దాడిచేశారు. ముస్లింలీగ్ దేశంలోని విభజన ప్రాంతాలలో ఎత్తుకున్నదని అన్నారు అభిప్రాయపడ్డారు.

రక్షణ అవసరాల కొరకు అణుబాంబులను తయారు చేయాలని అన్నారు కోరారు. జనరల్ ఎన్నికల లోగా ప్రధాన అణుబాంబు ప్రయోగాన్ని జరపవలసిన అవసరం ఉన్నదని అన్నారు అభిప్రాయపడ్డారు.

గోల్వాల్కర్ విష్ణ ప్రచారం

దేశానికి కమ్యూనిజం పెద్ద ప్రమాదాన్ని కల్గిస్తున్నదని ఆర్. యస్. యస్. చీఫ్ శ్రీ యం. యస్. గోల్వాల్కర్ మహారాష్ట్ర లోని ఎంపూర్‌లో నేడు అభిప్రాయపడ్డారు.

మహారాష్ట్ర పర్యటనలో ఆరు రోజుల సమావేశంలో జరిగిన బహిరంగసభలో

గుంటూరు జిల్లాలో

ఫారెస్టు బంజర్ల పంపిణీపై అధికారుల అడ్డుపుల్ల

ఫారెస్టు బంజర్లన్నీ సాగుకి చివరకు అందోళన సాగించాలని సాగుదార్లకు శ్రీ మందపాటి నాగిరెడ్డి పిలుపు

గుంటూరు, డిసెంబరు 7

గుంటూరుజిల్లాలో 6,411 ఎకరాల ఫారెస్టు బంజరు మాత్రమే పంపిణీ చెయటానికి రెవిన్యూ, ఫారెస్టు అధికార్లు సిఫారసు చేయటం విచారకరమని, మిగతా సాగుకు లాయకైన ఫారెస్టు బంజరు కూడా సాగుకివ్వాలని అందోళన చెయాలని జిల్లా రైతుసంఘ అధ్యక్షులు శ్రీ మందపాటి నాగిరెడ్డి ఒక ప్రకటనలో నిరుపేద సాగుదార్లకు పిలుపిచ్చారు.

ఆ ప్రకటనలో యింకా యిలా వుంది.

గుంటూరు జిల్లాలోని పాలనలాయకైన ఫారెస్టు బంజర్లనివ్వటానికి అనేక సంవత్సరాలుగా అందోళన జరుగుతున్నది గత సంవత్సరం ఈ సంవత్సరం యీ అందోళనను తీవ్రతరం చేసి నిరుపేద సాగుదార్లు పారెస్టు బంజర్లలో ప్రవేశించి సాగుకు పూనుకొన్నారు. యీ సంవత్సరంలో వేల సంఖ్యలో అక్రమాలు జరిగాయి. జరుగుతున్నవి.

ఇటీవలనే ప్రభుత్వం రాష్ట్రంలో 1 లక్ష 21 వేల ఎకరాల ఫారెస్టు బంజర్లను మిగిలిన పేరుకు నందాలని నిర్ణయించి వట్లు ప్రకటన నివ్వింది. తర్వాత గుంటూరు జిల్లాలో మంత్రి పెనుమాలు సర్వేటిస్తూ 2 లక్షల 28 వేల ఎకరాల ఫారెస్టు బంజరును పంపిణీ చేయగలమని పత్రికలలో వార్త వచ్చింది.

కానీ యిప్పటికి అందిన సమాచారాన్ని బట్టి గుంటూరు జిల్లా మొత్తం 6411 ఎకరాలు మాత్రం పంపిణీ చేయటానికి రెవిన్యూ, ఫారెస్టు శాఖల వారు సంయుక్త ఆజ్ఞ లివ్వాలనిపాలు చేసినట్లు తెలుస్తుంది.

పల్నాడు తాలూకా దాచేపల్లి 531 ఎకరాలు, పిడుగురాళ్ళ 427, గురజాల 514, పిరాంపురం 1.0 ఎకరాలు, నరసరావుపేట తాలూకా 015, తక్కెళ్ళపాడు 412, నెమిలిపురి 80, రాయపాలెం 211 నర్సరావుపేట తాలూకా కొప్పునూరు 6 9, నాగులపాలెం 747, మాచవరం 315 పిడుగురాళ్ళ తాలూకా ఎడుకొండలపాడు 247, నారాయణపాలెం 875, పీకపాడు 491 మొత్తం తాలూకాలో 6411 ఎకరాలు మాత్రమే పంపిణీకి సిఫారసు చేసినట్లు తెలుస్తున్నది.

యింకా నాగులు లాయకైన అనేక ఫారెస్టు బంజరులను సిఫారసుచేయకపోవటం విచారకరం.

నల్లమలు తాలూకాలోని తుమ్మగూడెం, కాచవాను, చెన్నాయపాలెం, పిన్నెల్లి, మందాడి, పత్తిపాడు తాలూకాలోని మాడుగుంట, తిల్లగుంట, నర్సరావుపేట తాలూకాలోని చేజర్ల, గాంధీనగరం, రామిరెడ్డి తాలూకాలోని పాపిశెట్టి పాలెం, రేపల్లె తాలూకాలోని అడుపుటీపి ఫారెస్టు బంజరు ఈ సిఫారసులలో చేర్చక పోవటం చాలా విచారకరం. ఈ ఫారెస్టు బంజర్లకోసం అనేక సంవత్సరాలుగా అందోళన సాగుతున్నది. కొంత వరకు సాగుకూడా పూనుకున్నారు.

కనుక ప్రభుత్వం వెంటనే ఈ ఫారెస్టు ప్రాంతాలను, నాగులు లాయకైన మిగతా ఫారెస్టు బంజర్లను కూడా పంపిణీ సాగుకు మంజూరు చేయాలని విజ్ఞప్తి చేస్తున్నాను.

అయా ప్రాంతాలలోని పేద సాగుదార్లు అందోళన చేయకుండా ప్రభుత్వపక్షాన నిరీక్షిస్తూ, అన్ని సాగుదార్లకు సమానంగా పంపిణీ చేయటానికి రాష్ట్రవ్యాప్తంగా ఒక సమగ్ర సిఫార్సుకు రాష్ట్రప్రభుత్వం ఎదురుచూడకుండా వట్టణ నాయకులు శ్రీ సత్యనారాయణ అన్నారు.

భీమవరంలో ప్రదర్శన

బంజరు భూములలో

భీమవరం, డిసెంబరు 7

బంజరు భూములను భూమిలేని పేదలకు పంచి పట్టాలివ్వాలని డిమాండ్‌చేస్తూ భీమవరంలో బంజరు సాగుదార్లు ప్రదర్శనగా వెళ్ళి తహసీల్దారును కలుసుకొని మెమోరాండమ్ సమర్పించారు.

ఆందోళనలకు అధ్యక్షత కమ్యూనిస్టు పార్టీ నర్సాపురం సబ్‌డివిజన్ కమిటీ కార్యదర్శి శ్రీ కోడాటి వెంకటరెడ్డి అధ్యక్షత వహించారు.

నరసాపురం జిల్లా కమ్యూనిస్టు నాయకులు శ్రీ వరూ సత్యనారాయణ రాజకీయ పరిస్థితి వివరించారు.

సమావేశం ప్రారంభంలో శ్రీయుతులు భూపతి, కొత్తపల్లి, దాసుబాబుశర్మ, రామిరెడ్డి, దుర్గారావు ముగిసిన సంతాప తీర్మానాలు చదివారు.

ఎక్కువగా శ్రీయుతులు యార్లగడ్డ పోరిరెడ్డి, బోడపాటి వెంకటరెడ్డి గారు, కట్టా సుబ్బారావు గారు తదితరులు ప్రసంగించారు.

తహసీల్దారు శ్రీయుతులు యార్లగడ్డ లక్ష్మీప్రసన్నకుమారి, శ్రీ యెండేటి దుర్గాప్రసాద్, శ్రీ సుబ్బారావు, శ్రీ సంతోషం ఎన్నికైనారు.

ఇంకా పిల్లి హనుమంతరావు, శ్రీ పిల్లి రామప్పగారు, తాళ్ళపల్లి గారు, శ్రీ పేరి అప్పారావు కార్యదర్శిగా, శ్రీ ఈదూరి సత్యనారాయణ కార్యదర్శిగా 7 గురు కార్యవర్గ సభ్యులుగా ఎన్నికైనారు.

నెల్లూరి హనుమంతరావు, శ్రీ గొంది పల్లి అప్పన్న అధ్యక్షులుగా శ్రీ బద్దేపల్లి బోయిన కార్యదర్శిగా 5 మందితో కార్యవర్గం ఎన్నికైనది.

కోటపర్రు అల్లంగారు గ్రామంలో కూడా వ్యవసాయ కార్మికుల సమావేశం జరిగింది.

శ్రీ పిల్లి రామప్ప అధ్యక్షులుగా శ్రీ దుంపల వెంకటప్పకు కార్యదర్శిగా 5 మంది కార్యవర్గ సభ్యులుగా ఎన్నికైనారు.

బూర్వాపురం అధ్యక్షులుగా పి. ఎం. విరగోట్టి పేరయ్య సంకల్పం చేయగానే యీ సమావేశంలో కోరారు.

వ్యవసాయ కార్మిక సంఘ సమావేశాలు

సమావేశం తాలూకాలో

గూడూరు, డిసెంబరు 6

నెల్లూరుజిల్లా. గూడూరు తాలూకా దారిపేడు గ్రామంలో నవంబరు 21 వ తేదీ మూడు పంచాయితీల వ్యవసాయ కార్మిక సంఘ సమావేశం జరిగింది. వ్యవసాయ కార్మికులూ, కౌలుదారులూ పాల్గొని శ్రీ అల్లూరి రామప్ప, శ్రీ దాసు పుల్లయ్య నివరించారు.

తుమ్మలపాలెం, హనుమగారిపాలెం, పెద్ద లక్ష్మీపురం అధ్యక్షులుగా శ్రీ యెండేటి చిన్నయ్య, కార్యదర్శులుగా, శ్రీ పుల్లయ్య, సభ్యులుగా ఎన్నికైనారు.

ఇంకా పిల్లి హనుమంతరావు, శ్రీ పిల్లి రామప్ప, శ్రీ పేరి అప్పారావు, శ్రీ ఈదూరి సత్యనారాయణ కార్యవర్గులుగా 7 గురు కార్యవర్గ సభ్యులుగా ఎన్నికైనారు.

నెల్లూరి హనుమంతరావు, శ్రీ గొంది పల్లి అప్పన్న అధ్యక్షులుగా శ్రీ బద్దేపల్లి బోయిన కార్యదర్శులుగా 5 మందితో కార్యవర్గం ఎన్నికైనది.

కోటపర్రు అల్లంగారు గ్రామంలో కూడా వ్యవసాయ కార్మికుల సమావేశం జరిగింది.

శ్రీ పిల్లి రామప్ప అధ్యక్షులుగా శ్రీ దుంపల వెంకటప్పకు కార్యదర్శులుగా 5 మంది కార్యవర్గ సభ్యులుగా ఎన్నికైనారు.

బూర్వాపురం అధ్యక్షులుగా పి. ఎం. విరగోట్టి పేరయ్య సంకల్పం చేయగానే యీ సమావేశంలో కోరారు.

నందివాడ గ్రామంలో యానాది కాలనీకి శంకుస్థాపన

గుడివాడ, డిసెంబరు 7

ఇక్కడకు సమీపంలోనున్న నందివాడ గ్రామంలో యానాది కాలనీకి ఈనెల 6 వ తేదీన కృష్ణాజిల్లా రెవిన్యూ అధికారి శ్రీ జి. కుమారస్వామిరెడ్డి శంకుస్థాపన చేశారు.

ఈ కాలనీ నిర్మాణానికి రు. 40 వేలు ఖర్చు అవుతుందని అంచనా వేశారు.

ఈ సందర్భంగా ఏర్పాటైన సభలో ప్రసంగిస్తూ శ్రీ కుమారస్వామిరెడ్డి కలెక్టరు నిర్మాణం పట్ల సంతోషం వ్యక్తంచేస్తూ నిర్మించేందుకు గాను ఇంకనీరుంగు స్థలానికి సమర్థనీయమైనదిగా యానాదులు విజ్ఞప్తి చేశారు. కనుక దీనిని మళ్ళీ పరిశీలించి వారిని సంతృప్తి పరచగలరని కోరారు.

ఆర్. డి. ఓ. శ్రీ యస్. వి. హెచ్. కృష్ణ పాల్గొన్నారు. ఈ సందర్భంగా గుడివాడ డివిజనులో 501 ఇళ్ళ నిర్మాణం జరుగుతుందని తెలియ చేశారు.

ఈ సభకు సమితి అధ్యక్షులు శ్రీ ఎ. వి. సుబ్రహ్మణ్యేశ్వరరావు అధ్యక్షత వహించారు.

నెల్లూరు జిల్లా యువజన సంఘం నూతన కార్యవర్గం

నెల్లూరు, డిసెంబరు 7

నెల్లూరుజిల్లా యువజన సంఘం నవంబరు 21 వ నెల్లూరులో జరిగిన సంవత్సరాంతపు జిల్లా సమావేశంలో కొత్త కార్యవర్గాన్ని ఎన్నుకున్నారు.

అధ్యక్షులుగా శ్రీ పి. వెంకటేశ్వర్లు, ఉపాధ్యక్షులుగా శ్రీ కె. రమణయ్య, కార్యదర్శిగా శ్రీ కె. బుచ్చిమోహన్, సహాయ కార్యదర్శిగా శ్రీ ఎన్. అబ్దుల్ ఖాదర్, కోశాధికారిగా శ్రీ పి. సుబ్బయ్య కార్యవర్గ సభ్యులుగా మరో ఎనుగురు ఎన్నికయ్యారు.

మరో ముగ్గురిని కోఆప్టు చేసుకోవాలని తీర్మానించారు.

కేరళ పారిశ్రామిక ప్రగతి

(4 వ పేజీ తరువాయి)

కొచ్చిన్‌కు 8 మైళ్ళ దూరంలో కలంచెరి కేంద్ర ప్రభుత్వం యిచ్చిన 851 ఎకరాల స్థలంలో హిందుస్థాన్ యంత్ర పరికరాల ఫ్యాక్టరీ నిర్మించబడింది. ఇది కాకుండా కొంచెం దూరంలో నాలుగవ హెచ్. యం. టి. ఫ్యాక్టరీ. దీనికి 8 కోట్ల రూపాయలు పెట్టుబడి పడ్డాయి.

రెండు ఫ్యాక్టరీలు బెంగుళూరులోనూ, మరొకటి పింజోర్‌లోనూ యిప్పటికే హైదరాబాద్‌లోనూ నిర్మించారు.

మరొక ఫ్యాక్టరీ త్రివేండ్రంలో నిర్మించాలని ప్రణాళికలు జరుగుతున్నాయి.

కలంచెరి ఫ్యాక్టరీ ఎప్పటికి లేదు ఉత్పత్తి చేస్తున్నది. దీనిని ఆ పెరిగా. త్రివేణి, ఫ్యాక్టరీస్ సింహాసన్, తన్నే దినూరాన యేటికి చేస్తున్నారు.

ఈ లేదు రకం 14 వేల రూపాయలు మంచి 24 వేల రూపాయలు వరకు వుంది. రకం ఫ్యాక్టరీ నెలకు 5 రకాలు లేదుగా 100 ఉత్పత్తి చేస్తున్నారు.

ఈ ఫ్యాక్టరీ మొత్తం శక్తిలో 61 శాతం శక్తి వినియోగించబడుతున్నది. మిగతా శక్తిలోనూ అభివృద్ధి జరిగినా యేటికి 10.0.70 సంవత్సరంలో యీ ఫ్యాక్టరీకి 14 లక్షల రూపాయల నష్టం వచ్చినదని యీ ఫ్యాక్టరీ అధికారులు తెలుపుతున్నారు.

మొత్తం కారణాలేవీ వ్యాపకంగా హెచ్. యం. టి. క్రింద 12% వేల మంది పని చేస్తున్నారు. ఒక్క కలంచెరి నుండి 2300 మంది పనిచేస్తున్నారు.

హెచ్. యం. టి. వేసవిసమయాలలో ఎలక్ట్రిక్ బల్బులు అమ్మడం ప్రారంభించి ఆ తర్వాత ఫ్యాన్లు తయారు చేయడం ప్రారంభించారు.

కలంచెరి ఫ్యాక్టరీకి 1956 జూలై 1 వ తేదీన శ్రీమతి ఇందిరాగాంధీ ప్రారంభోత్సవం చేశారు.

వారి కాలం వ్యవసాయ తరువాత కంగారూ ప్రస్తుతం జరుగుతున్నదని అభివృద్ధి యేమాత్రం జరుగుతుందో, దేశంలోని ప్రగతిపై కాగోలాంటి వారే. యం. టి. వ్యవహారంలోనే కేంద్రమంత్రి ఎంతో వున్నారని యిక్కడి అధికారులు, ఉద్యోగులు, కార్మికులు నొక్కి చెప్పారు. ఇదంతా కృషి చేసినవారు అన్నారు.

బట్టల ఫ్యాక్టరీ

అన్నవరంలో అట్టి తాలూకా కేషిన్ అనుబంధాన్ని ఫ్యాక్టరీ నిర్మించబడింది. కానీ నవంబరులో నడుస్తున్నదని యీ ఫ్యాక్టరీకి అన్ని సరంజామా సర్దుతున్నారు. ఇప్పుడు ఉత్పత్తి చేస్తారు.

రోజుకు 1 వేల మీటర్లు 45 వేల మీటర్లు తయారవుతాయి.

ఇక్కడ మొత్తం 500 మంది పని చేస్తున్నారు. అందులో 400 మంది యువకులు.

ధాన్యం కొనుగోలు కేంద్రాల్లో అక్రమాలు

అరికట్టుటకై రైతాంగాన్ని సమీకరించాల్సిందిగా — కార్యకర్తలకు ప్రదేశ్ రైతుసంఘ నాయకుల పిలుపు

హైదరాబాద్ డిసెంబరు 6

రాష్ట్రంలోని ధాన్యపు కొనుగోలు కేంద్రాలలో గావించబడుతున్న అక్రమాలను నుంచి రాకుండా అరికట్టడానికి రైతాంగాన్ని సమీకరించవలసిందిగా రైతుసంఘ కార్యకర్తలకు సాధన శాఖలను రాష్ట్ర రైతు సంఘ ప్రధాన కార్యదర్శి శ్రీ అల్లూరి రామచంద్రారెడ్డి, కార్యదర్శి శ్రీ పూలా సుబ్బయ్య పిలుపిచ్చారు.

ఏజెంట్లు, డీలర్లు, క్వాలిటీ ఇన్‌స్పెక్టర్ల అవినీతి సాగకుండా చూడవలసిందిగా వారు ఈ నెల 1 న విడుదల చేసిన ఒక ప్రకటనలో విజ్ఞప్తి చేశారు.

వీరి కొనుగోలు కేంద్రాలలో జరుగుతున్న అక్రమాల గురించి జిల్లాకలెక్టరు, టిడబ్ల్యు ఆహార కార్పొరేషన్ అధికారులు హైదరాబాద్‌కు, రాష్ట్ర రైతుసంఘ కార్యాలయానికి టెలిగ్రామ్‌ద్వారా తెలియజేసి వచ్చినట్లుగా వారు కోరారు.

ఆ ప్రకటనలో యింకా యిలా వుంది:

రాష్ట్ర మంతటా ఆహార కార్పొరేషన్ ఏజెంట్లను నియమించి ధాన్యం కొనుగోలు చేయటకు పూనుకున్నది. ప్రతి జిల్లాలోని తాలూకాలందు ఒకటి, రెండు ధాన్యం కొనుగోలు కేంద్రాలు నిర్మించింది. ప్రతి కేంద్రంలో ధాన్యం కొనుగోలు చేయుటకు ఒకరు లేక యిద్దరు ఏజెంట్లను నియమించింది.

రెండు మూడు కొనుగోలు కేంద్రాలకు ఒక క్వాలిటి ఇన్‌స్పెక్టరును నియమించింది. ప్రభుత్వ ధాన్యం కొనుగోలు ధరను నిర్ణయించి 1970 నవంబరు 4 వ తేదీ గెజిట్‌లో ప్రకటించింది.

వివిధ రకాల ధాన్యం : ధరలు

ధాన్యాన్ని 4 రకాలుగా విరిగిపోని బాగా రకాలను వేరువేరుగా నిర్ణయించి ప్రకటించారు. అవి సన్నరకం, సన్నమధ్యరకాలు, వంకాయపాలు, హంస ధాన్యం క్వింటాల్‌కు రు. 71 లు ధర నిర్ణయించబడింది.

మధ్యరకం వరి ధాన్యం సాంబ, ముత్యాలు, మోటగొనుడు, దిల్లిరాణి, జంగారుకిగెలు లాంటి ధాన్యంధర క్వింటాలుకు రు. 60 లు నిర్ణయించబడింది.

3 వ రకం వరి ధాన్యం అక్కుపట్టు, పొడపన్నాలు, అంకపన్నాలు మొదలగు వాటికి క్వింటాల్ ధర రు. 61 లు నిర్ణయించబడింది.

నాల్గవరకం బరంగి, తెల్లగుమెట్లు, గోదేలు, గరకలు, పూచకొత్తపట్లు క్వింటాల్ ధర రు. 49 లు నిర్ణయించారు.

ఇ. ఆర్. 8, ఇరు, పద్మావతి ధాన్యానికి ప్రభుత్వం క్వింటాల్ ధర రు 51 లు నిర్ణయించింది. వరి క్వింటాల్‌కు ప్రభుత్వం పర్యవేక్షణ అవసరం రు 3 లు, అవగా క్వింటాల్‌కు రు 51 లు అయ్యింది.

పై అన్నిరకాల ధాన్యాలలో ఏ రైతు తెచ్చిన ధాన్యం నాసిరకంగా వున్నా, లేక తడిగావున్నా ధాన్యాన్ని క్వింటాల్‌కు రు.2లు తగ్గించి ధర యివ్వబడుతుంది. ప్రభుత్వం అడిగిన ప్రతిరైతు కొనుగోలు కేంద్రానికి తెచ్చి విక్రయించిన ధాన్యానికి వెంటనే, వెంట మొత్తం చెల్లించబడి ఏజెంట్లు రశీదు యివ్వాలనీ ధాన్యం బాగులేదని ఏదో సాకు చెప్పి తిప్పి పంపి దళారులకు అమ్మేశారని ప్రభుత్వం యింత స్పష్టంగా అడిగాక యిచ్చి రాష్ట్రంలో కొనుగోలు కేంద్రాలు నిర్వహించి ప్రకటించిన వారం రోజులు గడిచిందో లేదో ధాన్యం కొనుగోలు చేస్తున్న ఏజెంట్లు లేక, డీలర్లు రైతాంగాన్ని అనేక యిబ్బందులకు గురిచేస్తున్నట్లు రిపోర్టు కొస్తున్నాయి.

సిద్దిపేట, చిట్యాల కేంద్రాల్లో అనేక అక్రమాలు

మెదక్ జిల్లా సిద్దిపేట నల్గొండ జిల్లా చిట్యాల, ధాన్యం కొనుగోలు కేంద్రాలను గావించబడుతున్న అక్రమాలు యింతింత అని చెప్పలేనివి. మొన్నటి వరి ధాన్యం రకం క్వింటాల్ రు. 61 లు నిర్ణయించబడితే, మెదక్ ఏజెంటు క్వింటాల్ ధాన్యానికి రు. 61 లు నుండి 66 67 రూపాయలు చెల్లించి కట్టి యిస్తున్నారు. ధాన్యం ఎక్కువగా ఏ ఒక్క రైతుకు కూడా సరైన డబ్బు చెల్లించినదీ రసీదులు యివ్వబడ లేదు.

మెదక్ జిల్లా రైతు సంఘ అధ్యక్షులు శ్రీ కరణం రెడ్డి మెదక్ కొనుగోలు కేంద్రాలకి వెళ్ళి ఏజెంటు చేస్తున్న అక్రమాలను గురించి క్వాలిటీ ఇన్‌స్పెక్టరు దృష్టికి తేగా, "నువ్వు అడగబోయే నీవెవరు? నాకు సర్వాధికారాలు గలవు పొమ్మంటూ" వ్యవహరించినట్లు రిపోర్టు వచ్చింది.

చిట్యాల ధాన్యం కొనుగోలు కేంద్రానికి వచ్చే ధాన్యంలో కొంత ధాన్యం తీసుకొని తక్కిన ధాన్యం దాగలేదని ఏదో గడుపు చెప్పుచుండే ధాన్యం తెచ్చిన రైతాంగం ఆ ధాన్యాన్ని చిట్యాలలోని వేరే గిర్నీలకు తీసుకెళ్ళి క్వింటాలుకు 6, 7 రూపాయలు తగ్గించి అమ్మి వెళ్ళవలసివస్తుంది. ప్రతి రోజు కాకున్నా ఎక్కువ కొనుగోలు కేంద్రాలయిన ఆహార కార్పొరేషన్ అధికారులైన క్వాలిటీ ఇన్‌స్పెక్టర్లు, ఏజెంట్లు, డీలరు మిలు సమయాలలో లారీలతో రైతాంగాన్ని మున్ముందు తిప్పుచు పెట్టాలని చేయుచు విసుగుపుచ్చుతున్నారు.

కనుక రాష్ట్రమంతటా కొనుగోలు కేంద్రాలలో జరుగుతున్న అక్రమాలు, దుందుడుకులను అరికట్టడం రైతు సంఘాలు, రైతు సంఘ కార్యకర్తలు, రైతు శ్రేయోభిలాషులు రైతాంగాన్ని సమీకరించి ఏజెంట్లు, దళారులు క్వాలిటీ ఇన్‌స్పెక్టర్ల ఆగడాలు సాగకుండా చేయగలుగుతాం.

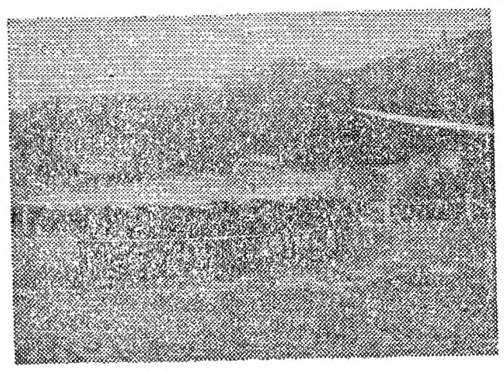

సంకర జాతి దూడలు

ఇక్కడ పెంచిన కాపు దూడ 1 యేడు 2 యేడు 3 అయితే. వీటిని దిగుమతి దూడలు పెట్టేటాలు తరువాత విక్రయించారో తేలియట్లు పరిశోధనలో తేలింది

పరిశోధనకు కారణం ఎక్కువ పాలు. ఇవి పాలకొరకు పెంచే దూడలు ఇవి

విశాలాంధ్ర

1970 డిశంబరు 8 మంగళవారం

విజయవాడ విద్యార్థుల ఆందోళన

హోటళ్ల రేట్లు తగ్గించాలని, పట్టణంలో సిటీ బస్సుల సంఖ్యను పెంచాలని విజయవాడ విద్యార్థులు ఆందోళన ప్రారంభించి వారం కావస్తున్నది విద్యార్థుల ఆందోళన మొత్తం పౌరుల ఆందోళనగా రూపుదాల్చింది. కాని ప్రభుత్వానికి చీమ కుట్టినట్లయినా లేదు

బియ్యం వగైరా ఆహార సరుకుల ధరలు తగ్గినా, హోటల్ యజమానులు దన దాహంతో ధరలను విపరీతంగా పెంచి జనాన్ని కొల్లగొడుతున్నారు.

ఏ కాఫీ పొడకోకో కాస్తంత కొరత రాగానే, ఆ సాకుతో మొత్తం తినుబండారాల ధరలు పెంచటం పరిపాటి అయింది. తాము కొనే వస్తువుల ధరలు తగ్గినా, ధరలు తగ్గించే విషయం తలపెట్టరు ధరలు పెంచటమే కాని తగ్గించాలనే ఆలోచన ఏ కోశానా కనుపించదు.

ధాన్యం ధరలు తగ్గి, పంటలు సరిగా పండక, గ్రామ సీమల్లో ఆదాయాలు గణనీయంగా తగ్గాయి. కాని రైతాంగం తను బిడ్డల్ని కాలేజీ చదువుకో, లేక ఏదో ఒక చిన్న ఉద్యోగానికో పంపవలసివచ్చేసరికి భోజనానికే నెలకు రు. 70 నుంచి 90 రూపాయల వరకు వెచ్చించవలసివస్తున్నది.

కాఫీలు వగైరా యితర ఖర్చులు కలిపితే ఒక్కొక్క విద్యార్థికి సంవత్సరానికి తిండికే దాదాపు రు 2 వేలు ఖర్చవుతున్నది. ఇంత వ్యయం భరించి ఎందరు తమ పిల్లలను పట్టణాలకు చదువులకు పంపించగలరు ?

బస్సుల సంగతి మాస్తే మరీ అధ్వాన్నం. ఇటీవల ఆర్. టి. సి. నిర్ణయించిన పై మింగ్స్, రేట్లు అమలు జరుపుతున్నామన్నారు ఇప్పుడు మళ్ళీ యథాపూర్వస్థితి వచ్చింది. ఒకే స్టేజికి ఒక్కొక్క బస్సుకు ఒక్కొక్కరకం రేటు వసూలు చేస్తున్నారు. బస్సులు చాలక జనం గోల పెడుతుంటే, కొత్తవాళ్ళకి రూట్లు యివ్వనీయక యజమానులు అడ్డుపుల్లలు వేయడం, కోర్టుకెక్కి "స్టే"లు తేవటం పరిపాటి అయింది

దూర ప్రాంతాల విద్యార్థులు, ఉద్యోగులు, కార్మికులు అదరబాదరా ఉదయం బయలుదేరి విద్యాలయాలు, ఆఫీసులకు పోవాలంటే చాలినన్ని బస్సులులేవు రిక్షాల్లాంటివి సామాన్య ప్రజల అందుబాటులో లేనివయినాయి.

ఈ స్థితిలో విద్యార్థుల పోరాటాలను ఆయుధంచి, హోటల్ యజమానులు ధరలు తగ్గించేటట్లు చూడటం, కొత్త బస్సులు కేటాయించడం ప్రభుత్వం పని. కాని యజమానులకు అండగా పోలీసుల్ని పంపి శాంతియుతంగా పికెటింగ్ చేస్తున్నవారిపై దమనకాండకు పాల్పడటం సిగ్గుచేటు

విద్యార్థుల ఆందోళనను పట్టణంలోని అన్నివర్గాల ప్రజలు బలపరుస్తున్నారు. విజయవంతంగా ఈ రోజు జరిగిన హర్తాళ్ ప్రజాభిప్రాయానికి ప్రతిబింబం. బలప్రయోగంద్వారా న్యాయమైన ఉద్యమాలను అణిచివేయగల్గడం అసంభవం అలస్యంగానయినా ప్రభుత్వం కన్నులు తెరుస్తుందా ?

పెద్దాపురంలో నూలు ధర పెరుగుదల

తగ్గించాల్సిందిగా ప్రభుత్వానికి విజ్ఞప్తి

పెద్దాపురం, డిసెంబరు 7

నూలు కట్టలు రిరిలు నివిధంగా పెంచి, చేనేత కార్మికులను దోపిడీచేస్తున్న వర్తకులపై నియంత్రణ చర్యలు తీసుకోవలసిందిగా పెద్దాపురం చేనేత కార్మిక సంఘం అధ్యక్షులు శ్రీ ఇళ్ళ అప్పారావు ప్రభుత్వానికి విజ్ఞప్తి చేశారు.

ఏడి పౌండు 40 వ నెంబరు నూలు కట్ట గత నెలలో రు 49-50 వైనట్ల వుండగా ఈ నెలలో 61 రూపాయలకు పెద్దాపురం నూలు వర్తకులు అమ్ముతున్నారు. విల్లు అడిగితే ఇవ్వటం లేదు

చేనేత కార్మికులు జీవితాలు గడుపుకోలేక ఒక పూట తిని కాలం వెళ్ళబుచ్చుతున్నారు. ఈ మూడు రెట్లు పెరగటంవల్ల కార్మికులకు మరీ అధ్వాన్నమైన పరిస్థితి ఎదురవుతోంది

ఈ విషయమై ధరలను అరికట్టే చర్యలు సమర్థవంతమైన రీతిలో విధించాలని చేనేత కార్మికులకు జీవనోపాధి కలిగించవలసిందిగా ప్రభుత్వానికి విజ్ఞప్తి చేశారు.

రసాయన ఎరువుల ఉత్పత్తిలో "ఫాక్ట్" కీలకపాత్ర

(కేరళ పారిశ్రామిక ప్రగతిపై ప్రత్యేక మావిలేకరి 2 వ వ్యాసాన్ని ప్రచురిస్తున్నాం. —సం.)

భారతదేశంలోని రసాయనిక ఎరువులను ఉత్పత్తి చేస్తున్న సంస్థలలో ఫెర్టిలైజర్స్ అండ్ కెమికల్స్. తిరువాన్కూరు లిమిటెడ్ అతి ముఖ్యమైనది. ఎర్నాకుళం జిల్లా, అల్వేయి తాలూకాలో యీ సంస్థ వుంది. అనేకరకాల రసాయన ఎరువులను ఉత్పత్తిచేస్తూ వ్యవసాయరంగంలోనూ, ఆహార ఉత్పత్తిరంగంలో గణనీయమైన పాత్రవహిస్తున్నది

దీనిని "ఫాక్ట్" అని పిలుస్తారు కేరళరాష్ట్రంలో ముఖ్యమైది అయిన పెద్దపరిశ్రమ నేడీ తిరువాంకూరు ఉద్యోగ మండలిపద్ద 1944 లో యీ సంస్థ నెలకొల్పబడింది. భారతదేశంలో తీవ్ర ఆహార కొరత ఉన్న సమయంలో రసాయనిక ఎరువుల అంటే భారత రైతులు తెలియని రోజుల్లో యీ ఫ్యాక్టరీ నెలకొల్పబడింది. 1947 లో ఉత్పత్తి ప్రారంభించింది. సాలీనా 60 వేల టన్నుల అమోనియా సల్ఫేట్ ఉత్పత్తిచేసింది. తరువాత 44 వేల టన్నుల సూపర్ ఫాస్ఫేట్ ఉత్పత్తిచేసే యూనిట్ ప్రారంభం అయింది

ఈ ప్రాంతంలో కొట్టు ఎరువులు వాడుకలేనందు కారణంగా వందలకొద్దు టన్నుల వచ్చిన గ్యాస్ ఆధారంగా అమోనియా ఉత్పత్తి చేసేవారు. అంతవరకు అమోనియాను మరికే ఎరువులుగా వుపయోగించే గ్యాసిఫికేషన్ ప్రాసెస్ వాడేవి. అమోనియాకు ఉపయోగించిన ఫలితం యీ పాక్టరీ దక్కింది. ఆ విధంగా వందలకొద్దు మద్రాసు రాష్ట్రంలోని తిరుచ్చి జిల్లాలో బత్తమొ తున్నమ్ అండి వద్ద అమోనియా నుండి అమోనియం సల్ఫేట్ ఉత్పత్తి చేయబడింది

విస్తరణ కార్యక్రమం

తరువాత యీ ఫ్యాక్టరీ విస్తరణ కార్యక్రమం చేపట్టారు. 3 కోట్ల రూపాయల వ్యయం అయిన మొదటి దశ విస్తరణ కార్యక్రమం క్రింద నత్రజని ఉత్పత్తి రెట్టింపు అయింది 1960 లో అమోనియా సల్ఫేట్‌కు బదులు యూరియా ఉత్పత్తి చేశారు.

రెండవదశ విస్తరణ కార్యక్రమం క్రింద 2 కోట్ల రూపాయలు ఖర్చుచేసి నూతనపద్ధతి ప్రకారం నిర్మించారు. ఈ కార్యక్రమం పూర్తి అయ్యేసరికి 12 కోట్ల రూపాయలు ఖర్చుతో మూడవ దశ విస్తరణ కార్యక్రమం ప్రారంభం అయింది ఇది పూర్తి అయిన తరువాత 1960 లో 90 వేల టన్నుల నత్రజని, 83 వేల టన్నుల సూపర్ ఫాస్ఫేట్ ఎరువులు ఉత్పత్తి చేసింది.

మూడవదశ విస్తరణ కార్యక్రమం క్రింద రోజుకు 300 టన్నుల అమోనియా సల్ఫేట్ ఉత్పత్తి చేసే కర్మాగారాన్ని నిర్మించారు "హాక్" ఇంజనీర్ల సాంకేతిక సహకారంతో యీ కార్మాగారం నిర్మించబడింది

5 కోట్ల రూపాయల వ్యయంతో నాల్గవదశ విస్తరణ కార్యక్రమం చేపట్టారు. ఇది 1964 నాటికి పూర్తి అయింది పదవదశ ఉద్యోగమండలి పద్ధతి ప్రకారం 90 వేల టన్నుల నత్రజని 45 వేల టన్నుల సూపర్ ఫాస్ఫేట్ ఎరువుల ఉత్పత్తి చేయగలిగిన రెండవ విస్తరణ పూర్తి అయి నాటికి ఉద్యోగులవల్ల యూనిట్ విస్తరణ 27. కోట్ల రూపాయలకు పెరిగింది.

కొచ్చిన విభాగం

కొచ్చిన పానెవిస్తి కర్మాగారానికి దగ్గరగా అంబలమేడు వద్ద మరో ఎరువుల కర్మాగారాన్ని "ఫాక్ట్" నిర్మిస్తున్నది దేశంతో నిర్మింపబడుతున్న పెద్ద ఫ్యాక్టరీలలో ఒకటైన దీనికి 51 కోట్ల రూపాయల వ్యయం అవుతుంది.

సాలీనా 3 30,000 టన్నుల యూరియా ఉత్పత్తి చేసే యీ కర్మాగారం 1969 నాటికి పూర్తి కావలసి వుంది. అయితే దురదృష్టం నుండి ప్రకృతి వైపరీత్యం దావడం ఆలస్యం అయిన కారణంగా ఇది పూర్తి కాలేదు కొచ్చిన ఎరువుల ఫ్యాక్టరీ ఉత్పత్తి ప్రారంభిస్తే "ఫాక్ట్" మొత్తం 2 40 000 టన్నులనత్రజనివి ఉత్పత్తి చేయగలదు

ఈ కొచ్చిన్ ఫ్యాక్టరీ విశేషం యింకోటి వుంది. అదేమంటే "పాస్" ఇంజనీరింగ్ అండ్ డిజైనింగ్ సంస్థ అయిన 'ఫోస్' భారత ఎరువుల కార్పోరేషన్ అభివృద్ధి ఎజన్సీక. అభివృద్ధి పథాన రెండు కలిసి ఈ ఫ్యాక్టరీని నిర్మించే సాంకేతిక పరిజ్ఞానం లోనే నిర్మిస్తున్నారు.

"ఫోస్"

అనేక దశాబ్దాల "ఫాస్ట్" లో పనిచేస్తున్న ఇంజనీర్లు, శాస్త్రజ్ఞులు మంది తమకంగా సంపాదించారు. ఎరువులనూ యంత్రాలు. యీ రంగ డిజైన్ లోనూ నిర్మాణంలోనూ ప్రావీణ్యం పొందారు. అనుభవజ్ఞులైన ఇంజనీర్లు, శాస్త్రజ్ఞులు, కార్మికులు సమ్మేళనాన్ని ఎన్ స్టాప్ ఇంజనీరింగ్ అండ్ డిజైన్ ఆర్గనైజేషన్ (ఫోస్) ఫోర్మార్కివ్వడం 50 శతం యూనాయిలు, 20 కోట్ల రూపాయల ఉద్యోగం ఎవరూరు అందరూ పేర్కొన్న పేరి రాగానుల ప్రాణికు నిర్మాణానికి పూనుకున్నారు.

ఫాక్ట్ తయారు చేసే ఎరువులు ఆంధ్రప్రదేశ్, తమిళనాడు, మైసూరు రాష్ట్రాలు విరివిగా ఉపయోగిస్తున్నాయి "ఫాక్టు" కు కేరళ 60, మద్రాసులో 100, ఆంధ్రప్రదేశ్‌లో 100 దోహదపడ్డారు దీనిలోనున్నాయి

(మిగతా 6 వ పేజీలో

పరికోతల ద్వారా నిధి సేకరణ

వివిధ ప్రాంతాల్లో

రాజోలు, డిసెంబరు 7

తూర్పుగోదావరిజిల్లా రాజోలు తాలూకా రామరాజు లంకలో 140 మంది వ్యవసాయ కార్మికులు యిటీవల 10 ఎకరాల పరికోతకోసి రు. 300 లను వ్యవసాయ కార్మిక సంఘ నిధికి సమర్పించారు.

ఈ కార్యక్రమంలో పెదతిప్పకు చెందిన 70 మంది వ్యవసాయ కార్మికులు పాల్గొన్నారు.

రాజోలు తాలూకా నగరంలో 33 మంది 9 ఎకరాలు పరికోత కోసి రు. 200 నిధికి సమర్పించారు.

గొందిగ్రామంలోను, మొగలికుదురు గ్రామంలోను ఇంటింటికి రాజోలు తాలూకా వసూలుచేసి, సంఘానికి నిధిసమకూర్చుటకు నిర్ణయించారు. అదే విధంగా అంతర్వేది పాలెంలో వ్యవసాయ కార్మికులు యింటింటికి రోజూహాలి వసూలు చేయుటకు నిర్ణయించారు.

పెద కాపవరంలో

విజయవరం, డిసెంబరు 6

భీమవరం తాలూకా పెదకాపవరం గ్రామంలో 120 మంది పేదలు 12 ఎకరాల పరికోతకోసి. రు 2 0 లను కమ్యూనిస్టుపార్టీకి సమర్పించారు.

గొల్లగూడెం, గండలాయపుపేట, కుందుగూడెం, పెదకాపవరం, ప్రజలు యీ కోసల కార్యక్రమంలో పాల్గొన్నారు.

గూడపాడులో

దివితాలూకా గూడపాడు గ్రామంలో 80 మంది వ్యవసాయ కార్మిక స్త్రీ, పురుషులు యిటీవల 3½ ఎకరాల పరికోత కోసి రు. 140 లు కమ్యూనిస్టుపార్టీకి నిధిగా సమర్పించారు.

వరికోత, నూర్పిడి కేసే యంత్రం ప్రయోగం

నర్సరావుపేట తాలూకాలో

నర్సరావుపేట, డిసెంబరు 7

పరిష్కరించి, నూర్పి, ధాన్యాన్ని శుభ్రపరచి నంచులను అందించే యంత్రం ఎవి ప్రయోగమును ఇటీవల నరసరావుపేట సమీపాన సుందరిమాను గ్రామంలో రైతులకు ప్రదర్శించారు. ఆంధ్రప్రదేశ్ ఆగ్రో ఇండస్ట్రీస్ కార్పొరేషన్ లిమిటెడ్ వారు ఈ యంత్రాన్ని రు. 80 000లకు తెప్పించి ఎకరములో పని చేయు యుకు రు. 40/-లకు అద్దెకు ఇచ్చుటకు ఏర్పాటు చేసినారు.

నర్సరావుపేట జిల్లా వ్యవసాయ అసిస్టెంట్ డైరక్టరు కోటేశ్వరరావు, సమితి వి. డి. వో శ్రీ యం. గోపాల కృష్ణారెడ్డి కార్పొరేషను అసిస్టెంటు, జిలా మేనేజరు, శ్రీ మహేశ్వరరావుగారు ఈ ప్రదర్శనను ఏర్పాటు చేసారు.

మీకను వరిపైరుకోసి, నూర్పి ధాన్యాన్ని తూచునాసపెట్టి, గోతాములలో అందిస్తుంది గడ్డిని తుక్కుచేసి, వినుక తొలవిడుస్తుంది రోజుకు 8 ఎకరములు, పని, నూర్పిడి ఎవి. సాయంత్రానికి, ధాన్యాన్ని ఇంటికి తెచ్చుకొనవచ్చును. రైతులకు అంటూడా ఎకరానికి రు 80/-నుండి రు. 40/-లగ్గింద ఇవ్వవచ్చు

నాగార్జునసాగర ప్రాజెక్టు ప్రాంతాలు వరి పొలాలకు ముళ్ళంగా అమి తడిచేయుటకు ఈ మిషను బాగా వుపయోగిస్తుందని రైతులు అభిప్రాయపడుతున్నారు.

కమ్యూనిస్టుపార్టీకి పెండ్లికానుక

అంబాజీపేట, డిసెంబరు 6

కొత్తపేట తాలూకా ముంగండ గ్రామ కమ్యూనిస్టు శాఖ కార్యదర్శి శ్రీ నూర్ మహమ్మద్ ఇబ్రహీం తన కుమార్తె మెహబూబ్ సానా బేగంకు షేఖ్ అబ్దుల్ ఖాదీరు నివాహం జరిపిన సందర్భంగా కమ్యూనిస్టు పార్టీకి రు. 10 లు కానుకగా యిచ్చారు.

కొత్తపేటతాలూకా ఇసకపూడిగ్రామంలో శ్రీ చంద్రమౌళి వెంకటేశ్వరరావు. నీతా వర్ధనమ్మల వివాహ సందర్భంగా వధువు కమ్యూనిస్టు పార్టీకి రు. 10 లు కానుకగా యిచ్చారు.

భీమవరం సినిమా ఉద్యోగుల సంఘ నూతన కార్యవర్గం

భీమవరం, డిసెంబరు 6

భీమవరం సినిమా ఎంప్లాయీస్ జనరల్ బాడీ సమావేశం శ్రీ కొండేపూడి కృష్ణ మోహనరావు అధ్యక్షతన గత నెల 28 న జరిగింది.

ఈ సంవత్సరానికి నూతన కార్యవర్గాన్ని ఎన్నుకున్నారు.

అధ్యక్షులుగా శ్రీ కొండేపూడి కృష్ణ మోహన్, ఉపాధ్యక్షులుగా శ్రీ టి. ఎస్. భగవాను, కార్యదర్శిగా శ్రీ ఎం. ఎ. జబ్బార్, సహాయ కార్యదర్శిగా శ్రీ ఆకన సుబ్బారావు, కోశాధికారిగా శ్రీ ఎం. అప్పారాజు, మరో 7 గురు కార్యవర్గ సభ్యులుగా ఎన్నుకోబడ్డారు.

ఉప్పులూరులో రక్షిత మంచినీటి పథకానికి శంకుస్థాపన

భీమవరం, డిసెంబరు 6

భీమవరం తాలూకా ఉప్పులూరు గ్రామంలో రక్షిత మంచినీటి పథకానికి ఆంధ్రప్రదేశ్ పంచాయితీరాజ్ చీఫ్ ఇంజనీర్ శ్రీ టి. ఎస్. స్వామి శంకుస్థాపన చేశారు.

ఈ సందర్భంగా శ్రీ వి. మి. ఆర్. శంకర్, పంచాయితీరాజ్ సూపరింటెండింగ్ ఇంజనీరు శ్రీ ఎం. లక్ష్మణరావు జిల్లా పంచాయితీ ఆఫీసర్ శ్రీ ఆర్. కొండలరావు మాట్లాడుతూ గ్రామస్థులు, పంచాయితీవారు చేసిన కృషిని ప్రశంసించారు. (వి. వి.)

తెలుపులు

పంచాయితీ ఎన్నికల్లో కట్టిన డిపాజిట్లు

మహాశయా:

పంచాయితీ ఎన్నికలు రాష్ట్రంలో పూర్తయి కొత్త మాసాల పైగా అయింది ఎన్నికలలో పోటీ చేయటకు ప్రతి గ్రామంలోనూ అనేక నామినేషన్లు వేశారు. వాటితో పాటు డిపాజిట్లు కట్టారు. కాని ఇంతవరకు డిపాజిట్లు తిరిగి యివ్వలేదు అనగలేదు.

కాని వెంటనే డిపాజిట్లు యివ్వాలంటే ఏర్పాటు చేస్తారని ప్రజలత్యాశ్రయిస్తున్నారు. స్థానికాధికారులను అడిగితే మాంతా పై నుండి నూతనపరుల రాలేదని అంటున్నారు.

ఇట్లు
వాకలపూడి వెంకటకృష్ణుడు
పేరివెన్ను

ముగ్గురు సైకిల్ దొంగల అరెస్టు; 24 సైకిళ్ళు స్వాధీనం

—గుంటూరులో

గుంటూరు, డిసెంబరు 6

గుంటూరు తాలూకా పేట త్రైమాసిక పోలీసు యిన్ స్పెక్టర్ శ్రీ కె. రామమోహనరావు సబ్ యిన్ స్పెక్టర్ శ్రీ వి. నీలకామయ్య సహాయంతో సైకిళ్ళు దొంగిలించిన నేరంపై ముగ్గురి అరెస్టు చేశారు.

ఎర్రబాలెంకు చెందిన నమ్మదాసు తిరుపతి రావిపాలెంకు చెందిన కొండపర్తి కనకయ్య, బాపట్లకు చెందిన పిదుకొండ మల్లారావులను అరెస్టుచేసి వారివద్ద నుండి 24 సైకిళ్ళు స్వాధీనం చేసుకున్నారు. వీరిలో ఎర్రబాలెం, రామాపురం, అంబవరం, పసుమాపాయ, బుర్రాపాలెం గ్రామాల రైతులవద్దనుండి గుంటూరు పట్టణంలో సైకిళ్ళను దొంగిలించి వాటి సైకిళ్ళను స్వాధీనం చేసుకొని ప్రత్యేక జ్యూడిషియల్ మజిస్ట్రేట్ కోర్టు నందు హాజరుపరచగా ఈ నెల 7 వ తేదీకి తీర్పు వాయిదా వేశారు.

(ప్రజా మి)

లూయీపిపర్ కుటుంబ సన్మానానికి నిర్ణయం

గుంటూరు మున్సిపల్ కౌన్సిల్ చే

గుంటూరు, డిసెంబరు 6

గుంటూరు మున్సిపల్ వైస్ చైర్మన్ శ్రీ బండా కోటేశ్వరరావు అధ్యక్షతన ఈ నెల 4 న జరిగిన మున్సిపల్ కౌన్సిల్ సమావేశం అర్బన్ డెమోక్రటిక్ రిలీఫ్ ప్రథమ కౌన్సిల్ మెంబర్ శ్రీ లూయీపిపర్ కు పౌర సన్మానం చేయటకు అంగీకరిస్తూ తీర్మానించింది.

ఏడవ ఈ నెల 11 వ తేదీన గుంటూరు పట్టణానికి వస్తున్న సందర్భంగా అయనకు పౌరసన్మానం చేయాలని మున్సిపల్ కౌన్సిల్ ప్రతిపక్ష నాయకులు శ్రీ కనపర్తి నాగయ్య విజ్ఞప్తిని ప్రవేశపెట్టారు.

గ్రామ కమ్యూనిస్టు శాఖా మహాసభలు

గుంటూరు, డిసెంబరు 7

గుంటూరు తాలూకా గొడవర్రు శాఖ మహాసభ శ్రీ దేవరపల్లి రంగారెడ్డి అధ్యక్షతన జరిగింది. గ్రామంలో వ్యవసాయ కార్మిక సభ్యత్వాన్ని చేర్చిందాలని రూ. 100 పార్టీనిధి వసూలు చేయాలని నిర్ణయం తీసుకున్నారు.

భారత కమ్యూనిస్టుపార్టీ నాయకులు శ్రీ యస్. వి. ఘాటే వ్యక్తిగత ఈ సమావేశం సంతాపం ప్రకటించింది

గ్రామశాఖ కార్యదర్శిగా శ్రీ దేవరపల్లి రంగారెడ్డి ఎన్నికయ్యారు.

ఈ మహాసభకు తాలూకా కమ్యూనిస్టు నాయకులు శ్రీ తొన్నం శివారెడ్డి హాజరయ్యారు.

పేరారెడ్డిపల్లి శాఖ మహాసభ

ఒంగోలుజిల్లా పొదిలితాలూకా పేరారెడ్డిపల్లి శాఖ మహాసభ శ్రీ దమ్మకొండయ్య అధ్యక్షతన ఇటీవల జరిగింది.

తాలూకాలో కమ్యూనిస్టులు ఎన్నికల సందర్భంలో ప్రదర్శించిన నిర్మాణం పట్ల సమీక్ష జరిపి, పార్టీ విస్తరణ కార్యక్రమం చేపట్టారు. ఇది 1964 నాటి పార్టీ చీలికలో పార్టీ ఉద్యోగులను పెద్ద సంఖ్యలో కార్యాలయం 90 వేల టన్నుల ఎరువు 45 వేల టన్నుల సూపరు కలిగి ఎరువుల ఉత్పత్తి చేయగలిగిన రెండవ విస్తరణ పూర్తి అయి నాటికి ఉద్యోగులవల్ల యూనిట్ విస్తరణ 27. కోట్ల రూపాయలకు పెరిగింది.

కొచ్చిన విభాగం

కొచ్చిన పానెవిస్తి కర్మాగారానికి దగ్గరగా అంబలమేడు వద్ద మరో ఎరువుల కర్మాగారాన్ని

రూ. 12 వేలు పార్టీ నిధి

నర్సరావుపేట తాలూకా కమ్యూనిస్టు సమితిచే

నర్సరావుపేట, డిసెంబరు 7

ఈ నెల 2, 3 తేదీలలో జరిగిన నర్సరావుపేట తాలూకా కమ్యూనిస్టు సమితి సమావేశం తాలూకాలో 14 వేల రూపాయలు పార్టీ నిధి వసూలుచేయాలని నిర్ణయించింది.

ఈ సమావేశానికి శ్రీ గార్లపాటి నాగయ్య అధ్యక్షత వహించారు.

ఈ సమావేశంలో జిల్లా కమ్యూనిస్టు సమితి కార్యదర్శి శ్రీ మందపాటి నాగిరెడ్డి మాట్లాడుతూ జాతీయ సమితి రాష్ట్ర కమ్యూనిస్టు సమితి నిర్ణయాలను వివరించారు.

డిసెంబరు అమరజీవి శాఖా మహాసభలు జరపాలని, ప్రజాసంఘాల సభ్యత్వం చేర్పించాలని విరాళాల నిధి వసూలు చేయాలని నిర్ణయం తీసుకున్నారు. తాలూకా మహాసభ జనవరి మధ్యలో గణపవరంలో జరపాలని తీర్మానించారు.

సమావేశ ప్రారంభంలో శ్రీయుతులు యస్. వి. ఘాటే, తొగ్గేకరల వ్యక్తిగత సంతాప సూచకంగా మౌనం పాటించారు.

అనంతపురం జిల్లా కమ్యూనిస్టు సమితి సమావేశం

అనంతపురం, డిసెంబరు 7

అనంతపురంజిల్లా కమ్యూనిస్టు సమితి సమావేశం ఈనెల 2 వ తేదీన అనంతపురంలో జరిగింది.

సమావేశం ప్రారంభంలో భారత కమ్యూనిస్టుపార్టీ వ్యవస్థాపకులైన శ్రీ యస్. వి. ఘాటే ప్రముఖ కార్మిక నాయకులు శ్రీ తొగ్గేకర్, శ్రీ భాస్కరదేవశెట్టి, శ్రీ పి. నారాయణ మృతిపట్ల ఈ సమావేశం తమ గాఢ సంతాపాన్ని వ్యక్తంచేసింది.

నక్సలైట్ నాయకులు శ్రీ దండన రామప్ప పోలీసులకు, నక్సలైట్లకు జరిగిన ఘర్షణలో మరణించారని ప్రకటించటాన్ని ఈ సమావేశం ఖండించింది. శ్రీ రామప్పను కర్నూలుజిల్లాలో అరెస్టుచేసి అనంతపురం తీసుకువచ్చి దాదాపు 20 రోజులు పోలీసు కస్టడీలో చిత్రహింసలకు గురిచేసి యీ సమావేశం కోరింది.

కంకిపాడు షాప్ ఎంప్లాయీస్ యూనియన్ ఆఫీసు బేరర్ల ఎన్నిక

కంకిపాడు, డిసెంబరు 6

కంకిపాడు షాప్ ఎంప్లాయీస్ యూనియన్ సమావేశం యిటీవల శ్రీ ఎం. వెంకటేశ్వరరావు అధ్యక్షతన జరిగిన సందర్భంగా ఆఫీసు బేరర్ల ఎన్నిక జరిగింది

అధ్యక్షులుగా శ్రీ వీర్ల పూర్ణ రామకోటేశ్వరరావు, ఉపాధ్యక్షులుగా, శ్రీ ఎం. వెంకటేశ్వరరావు, శ్రీ కె. రామచంద్రరావు, ప్రధాన కార్యదర్శిగా శ్రీ ఎం. హరికృష్ణ, సహాయ కార్యదర్శులుగా శ్రీయుతులు జి. మార్కండేయులు, జి కోటేశ్వరరావు, కోశాధికారిగా శ్రీ సుబ్బారావు, వేతనింగ్ కమిటీ సభ్యులుగా మరో 5 మంది ఎన్నికయ్యారు.

షాప్ గుమస్తాలకు కనీసవేతనాలు అమలుపరచాలని తీర్మానించారు. షాప్ అండ్ స్టాబ్లిషుమెంటు చట్టం అమలు జరగాలని యీ సమావేశం కోరింది.

తాతినాడ పట్టణ కమ్యూనిస్టు సమితి సర్వసభ్య సమావేశం

కాకినాడ పట్టణ కమ్యూనిస్టు సమితి సర్వసభ్య సమావేశం శ్రీ దుర్గా కొండం రాజు అధ్యక్షతన ఇటీవల జరిగింది.

భారత కమ్యూనిస్టుపార్టీ నాయకులు శ్రీ యస్. వి. ఘాటే శ్రీ తొగ్గేకర్ కార్మిక నాయకులు శ్రీయుతులు భాస్కరదేవశెట్టి రామిరెడ్డి పట్టణ కమ్యూనిస్టు నాయకులు పట్టణ కమ్యూనిస్టు ప్రజాసంఘాల కార్యకర్తల సమావేశం జరిగింది.

శ్రీ ఘాటే అమరుడైన తీరును గురించి శ్రీ పాలాది వివరించారు.

శ్రీయుతులు తొగ్గేకర్, రామిరెడ్డి భాస్కరదేవశెట్టి మృతికి ఈ సమావేశం సంతాపం ప్రకటించింది.

ఘాటే మృతికి మానుకోట కమ్యూనిస్టు సమితి సంతాపం

భారత కమ్యూనిస్టుపార్టీ నిర్మాతలలో ఒకరైన శ్రీ యస్. వి. ఘాటే మృతికి మానుకోట తాలూకా కమ్యూనిస్టు సమితి తీవ్ర సంతాపం ప్రకటించింది

శ్రీ ఘాటే మృతికి సంతాప సూచకంగా పార్టీ కార్యాలయంపై పతాకాన్ని అవనతం చేశారు.

అద్దంకి తాలూకా కమ్యూనిస్టుసమితి సంతాపం

అద్దంకి, డిసెంబరు 6

భారత కమ్యూనిస్టుపార్టీ నిర్మాతలలో ఒకరైన "ఘాటే" మృతికి నివాళి వ్యక్తపరుస్తూ రేపటి కేంద్ర కమ్యూనిస్టుపార్టీ కార్యాలయానికి అద్దంకి తాలూకా కమ్యూనిస్టు సమితి టెలిగ్రామ్ పంపింది. ఆ టెలిగ్రామ్‌లో అమరుని ప్రగాఢ సంతాపం ఘటించారు.

శ్రీ ఘాటేకు జోహార్లు

సామర్లకోటలో

సామర్లకోట, డిసెంబరు 7

భారత కమ్యూనిస్టుపార్టీ నాయకులు యస్. వి. ఘాటే మృతికి సంతాపసూచకంగా సామర్లకోట భాస్కర విద్యార్థి సంఘం పట్టణ కమ్యూనిస్టు ప్రజాసంఘాల కార్యకర్తల సమావేశం జరిగింది.

శ్రీ ఘాటే అమరుడైన తీరును గురించి శ్రీ పాలాది వివరించారు.

శ్రీయుతులు తొగ్గేకర్, రామిరెడ్డి భాస్కరదేవశెట్టి మృతికి ఈ సమావేశం సంతాపం ప్రకటించింది.

ఊజ్జీపేట యువజన సంఘ సమావేశం

చీరాల, డిసెంబరు 6

చీరాల ఉజ్జీపేట యువజన సంఘ నిర్వహణ సమావేశం ఈ నెల 29 వ తేదీన శ్రీ ఎం. సుబ్బారావు అధ్యక్షతన జరిగింది. ఈ సందర్భంలో వాటితో కమిటీని ఏర్పాటు చేశారు.

శ్రీయుతులు శ్రీరాం త్యాగరాజు, ఉపాధ్యక్షులు లూథర్ మార్టిన్, కార్యదర్శి విట్టల సుబ్బారావు సంయుక్త కార్యదర్శి పి హెచ్ వెంకటేశ్వరరావు, కోశాధికారి కె గంగాధరరావు.

సభలు-సమావేశాలు

ఆంధ్రప్రదేశ్ కౌలు వ్యవసాయదార్ల సంఘ కార్యవర్గ సభ్యుల సమావేశం ఈనెల 6 వ తేదీన ఏలూరు పట్టణంలో ఏర్పాటు చేయబడుతుంది.

పెద్దాపురంలో నూతన కార్యవర్గం

అనకాపల్లి జనరల్ మర్చంట్స్ అసోసియేషన్

అనకాపల్లి, డిసెంబరు 4

అనకాపల్లి, కిరాణా అండ్ జనరల్ మర్చంట్స్ అసోసియేషన్ 4 వ వార్షిక కార్యవర్గం సంబంధ 49 తేదీన శ్రీ బొగ్గారపు నూర్యనారాయణ అధ్యక్షతన జరిగింది.

ఈ సందర్భంగా అసోసియేషన్ నూతన కార్యవర్గాన్ని ఎన్నుకున్నారు.

అధ్యక్షులుగా శ్రీబొగ్గారపు సూర్యనారాయణ ఉపాధ్యక్షులు యిరువురు కార్యదర్శి శ్రీ సుబ్బన్నపేట్ సూరి పల్లాలు, కార్యదర్శిగా శ్రీ కడియపుపేట అప్పల నరసింహం. సహాయ కార్యదర్శులుగా శ్రీయుతులు బొగ్గారపు బోడిబాబు, యర్రంశెట్టి కొండబాబు, కోశాధికారిగా శ్రీ శ్రీ దగాల సత్యనారాయణ, మరో 10 మంది సభ్యులుగా ఎన్నికయ్యారు.

ఆర్. టి. సి. ఉద్యోగుల యూనియన్ నిడదవోలు డిపో ఎన్నికలు

నిడదవోలు, డిసెంబరు 6

ఏ. పి. ఎస్. ఆర్. టి. సి. ఎంప్లాయీస్ యూనియన్ నిడదవోలు డిపో కమిటీ ఎన్నికలు ఈ నెల 3 వ తేదీన జరిగాయి.

కన్వీనరుగా శ్రీ మహమ్మద్ ఎం. షరీఫ్, డిప్యూటీ కన్వీనర్లుగా శ్రీ ఎం. టి. వి. కె. సుబ్బారావు, అర్గనైజర్లుగా శ్రీ కె శంకర రావు, కోశాధికారిగా శ్రీ నాగేశ్వరరావు, కమిటీ సభ్యులుగా మరో 7 గురు ఎన్నికయ్యారు.

రాజమండ్రి మున్సిపల్ ఆల్డర్మన్ ఎన్నిక

రాజమండ్రి, డిసెంబరు 4

రాజమండ్రి మున్సిపల్ కౌన్సిల్‌లో ప్రతిపక్ష కౌన్సిలర్లు బలపరచిన అభ్యర్థి శ్రీ కొనాల భీమశంకరరావు మున్సిపాలిటీ ఆల్డర్ మన్‌గా ఎన్నికయ్యారు.

ప్రతిపక్ష అభ్యర్థికి 16 ఓట్లు రాగా, అధికార పక్ష అభ్యర్థికి 14 ఓట్లు వచ్చాయి. (వి.వి.)

ఎలూరు ఫోటోగ్రాఫర్స్ అసోసియేషన్ నూతన కార్యవర్గం

ఏలూరు, డిసెంబరు 6

ఎలూరు ఫొటోగ్రాఫర్స్ అసోసియేషన్ వార్షిక సమావేశం యిటీవల జరిగిన సందర్భంగా నూతన కార్యవర్గాన్ని ఎన్నుకున్నారు.

జీవిత అధ్యక్షులుగా శ్రీ ఉప్పల సత్యనారాయణ, అధ్యక్షులుగా శ్రీ డి. వెంకటేశ్వరరావు, ఉపాధ్యక్షులుగా శ్రీ డి. కృష్ణమూర్తి, కార్యదర్శిగా శ్రీ డి. యస్. నారాయణ, సహాయ కార్యదర్శ

మున్సిపల్ టీచర్ల జీతాల సమస్య

—శాసనసభలో తిరిగి ప్రస్తావన

హైదరాబాద్, డిసెంబరు 7

రాష్ట్రప్రభుత్వం గ్రాంట్లు విడుదల చేయకపోవటం వలన మున్సిపాలిటీ క్రింద పని చేస్తున్న ఉపాధ్యాయులకు జీతాలు చెల్లించకపోవటాన్ని శాసనసభ ఎత్తి చూపినట్లు తరువాత అనేక మంది ప్రతిపక్ష సభ్యులు మరొకసారి ప్రస్తావించారు.

ఈ విషయంలో ముఖ్యమంత్రి శ్రద్ధ చేసుకొంటూ, జీతాలు చెల్లించటం మున్సిపాలిటీల బాధ్యత అని అన్నారు. ఇందుకు ప్రభుత్వాన్ని విమర్శించవలసిన పనేమీ లేదన్నారు.

ముఖ్యమంత్రి సమాధానం ప్రతిపక్షాన్ని తెల్లబోయేటట్టు చేసింది. ఉపాధ్యాయులకు మున్సిపాలిటీల జీతాలు చెల్లించడం ఎప్పటి నుండి రాష్ట్ర ప్రభుత్వం గ్రాంట్లు విడుదల చేయకపోయిన పక్షం ఎప్పుడిలేదా? అని ప్రతిపక్ష సభ్యులు ప్రశ్నించారు.

సామర్లకోట మున్సిపాలిటీ చైర్మన్ కమ్యూనిస్టు శాసనసభ్యులు బస్సు శ్రీరంగం వల్లి నారాయణమూర్తి మట్లాడుతూ సామర్లకోట మున్సిపాలిటీ ఒక్కదానికే రాష్ట్రప్రభుత్వం లక్ష 4. వేల రూపాయల బాకీ వున్నదని అన్నారు.

ఇది ఉపాధ్యాయుల జీవన్మరణసమస్య అని శ్రీ వి. కె. రావు, వనిలాల్ గోపాల కృష్ణయ్య, జి రత్నస్వామి, అదిరెడ్డి అప్పారావు అన్నారు. మున్సిపాలిటీలకు బాకీ వున్న వలసిన గ్రాంటులు వెంటనే విడుదల చేయాలని సభ్యులు డిమాండు చేశారు.

ఉపాధ్యాయులు జీతాలు చెల్లించని మున్సిపాలిటీలను రద్దు చేయాలని శ్రీనివాస, కె. రావు అన్నారు. ఈ మాటనను ముఖ్యమంత్రి అంగీకరించారు.

దీనితో సభ్యులు రద్దుచేయాలనూ, ఉపాధ్యాయులకు జీతాలు చెల్లించేందుకు మున్సిపాలిటీలకు బాధ్యతనేక గ్రాంట్లను విడుదల చేయకపోవటం వలన ఎప్పుడీ సమస్యకి ప్రభుత్వమే బాధ్యత వహించవలసివుంటుందని సభ్యులు పేర్కొన్నారు.

జైళ్ళ సంస్కరణ కమిటీలు

ముఖ్యమంత్రి వివరణ

హైదరాబాద్, డిసెంబరు 7

జైళ్ళ పరిపాలన కమిటీలను నియమించేందుకు జైళ్ళ నిబంధనలలో అవసరాలు లేవని, అయితే అధికారుల పరిశీలనకు నియమించేందుకు అవకాశం కలదని ముఖ్యమంత్రి బ్రహ్మానందరెడ్డి నేడు శాసన సభలో శ్రీ కొత్తపల్లి సమస్యపై శ్రీ కృష్ణ నిరాకరించారు.

సభ్యులు తెలియకోరగా, సభకు ఈ విషయాన్ని తీసుకువస్తామని శాసన మంత్రి కోరారు.

సమాధానం తెలియకోరి, సభకు ఈ విషయాన్ని తీసుకువస్తామని శాసన మంత్రి చెప్పారు.

అయితే శ్రీ వనిలాల్ మంత్రి సమాధానంతో తృప్తి చెందలేదు. మంత్రి సభా హక్కులను అల్లరిపరిచారని వుపన్యాసించారు.

ఈ విషయమై రోజే మీవ్యవహరించిన శ్రీ వనిలాలను స్పీకరు వారించగా, అయన అందుకు అంగీకరించారు.

గిరిజనులను దోస్తున్న వడ్డీ వ్యాపారులు

శాసనసభలో మార్క్సిస్టు సభ్యుల విమర్శ

హైదరాబాద్, డిసెంబరు 7

ఏజెన్సీ ప్రాంతాలలో లైసెన్సుదారులు వ్యాపారస్థులు, తమ లైసెన్సులను దుర్వినియోగపరచి గిరిజనులను, గిరిజనేతరులను నుండి 100 శాతం వడ్డీ వసూలు చేస్తున్నారని, మార్క్సిస్టు సభ్యులు శ్రీరంగం, శ్రీ రామారెడ్డిలు రాష్ట్ర శాసనసభలో నేడు ప్రభుత్వ దృష్టికి తెచ్చినట్లున్నారు.

ఈ విషయమై అడిగిన ప్రశ్నకు సమాధానమిస్తూ శ్రీ బ్రహ్మానందరెడ్డి జవాబిస్తూ కొత్తగూడెం డివిజన్ ఏజెన్సీ ప్రాంతంలో 43 మంది వడ్డీ వ్యాపారస్థులను లైసెన్సులు రద్దుచేయటం జరిగిందన్నారు. దుకాణాలు నిర్వహించే అధికారి ఎస్.డి.ఓ. నుండి 12 శాతం వరకు వడ్డీ వసూలు చేస్తున్నారన్నారు.

ముఖ్యమంత్రి జవాబుపై సభ్యులు మాట్లాడుతూ కొనుగోలుపై 5 నుండి 14 శాతం వడ్డీ వసూలు చేస్తున్నప్పటికీ, బహిరంగా వడ్డీ వ్యాపారస్థులు 60 శాతం వడ్డీ వసూలు చేస్తున్నారన్నారు. కొన్నిచోట్ల 100 శాతం వడ్డీలుగూడ వసూలుచేస్తున్నారన్నారు.

గిరిజనులు తమ జీవనాన్ని వెళ్ళబుచ్చుతున్న కార్యక్రమాలను దోచేయడం ఈ లైసెన్సులు పుచ్చుకొనినవారు చూస్తూ వుపేక్షిస్తున్నారని వారన్నారు.

అత్యధిక వడ్డీలు వసూలు చేస్తున్న సంఘటనలు లేవని ముఖ్యమంత్రి అంగీకరించారు. వడ్డీ వ్యాపారస్థుల బాధను గిరిజనులు క్రమంగా అర్థంచేసికొనేందుకై ప్రభుత్వం నుండి ఇతరులకు వర్తించేటట్లు చేసేందుకన్నారు.

ప్రస్తుతం రు. 25 లక్షల వరకు విడి గానుండా ఇతర వ్యాపారం జరగ గలదన్నారు.

రాష్ట్రంలో మొత్తం 1,294 గ్రామాలు విద్యుదీకరణ పథకాలు

(విశాలాంధ్ర విలేకరి)

హైదరాబాదు డిసెంబరు 7

1969-70 లో సాధారణ ప్రణాళిక క్రింద ఆంధ్ర రాష్ట్రంలో 568 గ్రామాలు, తెలంగాణా ప్రాంతంలో 314 గ్రామాలలో విద్యుదీకరణ కార్యక్రమాన్ని రాష్ట్ర ప్రభుత్వం చేపట్టింది.

ఇవికాక 31 పవర్ కట్ లైన్లలో వున్న ప్రాంతాలన్నీ అంటే మిగిలిపోయిన గ్రామాలు ఆంధ్ర ప్రాంతంలో 78 తెలంగాణా ప్రాంతంలో 137 గ్రామాలు తన్నాయి.

ఎన్ పర్యాన్న గ్రామాలు కాక తెలంగాణా ప్రత్యేక అభివృద్ధి ప్రణాళిక క్రింద 422 గ్రామాలకు విద్యుదీకరణ గావించే ప్రత్యేక పథకం ఒకటుంది. ఈ విషయాన్ని క్రమముగా వ్యవస్థీకరించి ఇదివరకే పట్టిన ప్రణాళికలో ప్రత్యేక సమాధానంగా నేను పొందుపరచి తెలియజేశాను.

ఇదివరకు విద్యుదీకరణ పూర్తిగావిన్న కొండి మిగిలిపోయిన గ్రామాలు, 1970 లో చేపట్టే కొత్త గ్రామాలు తెలంగాణా ప్రత్యేక అభివృద్ధిని క్రింద చేపట్టిన గ్రామాలన్నీ జిల్లాలవారీగా కింద పేర్కొనబడ్డాయి.

జిల్లా పేరు	ఇదివరకటివి మిగిలిపోయిన గ్రామాలు	సాధారణ ప్రణాళిక క్రింద కొత్త గ్రామాలు	తెలంగాణా ప్రత్యేక అభివృద్ధి క్రింద చేపట్టినవి
1) శ్రీకాకుళం	2	75	—
2) విశాఖపట్నం	4	69	—
3) తూర్పు గోదావరి	—	35	—
4) పశ్చిమ గోదావరి	4	34	—
5) కృష్ణా	—	33	—
6) గుంటూరు	8	45	—
7) నెల్లూరు	4	58	—
8) చిత్తూరు	12	41	—
9) కడప	17	57	—
10) అనంతపురం	23	59	—
11) కర్నూలు	3	62	—
మొత్తం	78	563	
తెలంగాణా జిల్లాలు			
1) హైదరాబాదు	11	26	48
2) మహబూబ్‌నగర్	14	33	47
3) నెల్లూరు	16	43	50
4) నిజామాబాద్	10	34	37
5) ఆదిలాబాద్	5	28	47
6) కరీంనగర్	22	29	32
7) వరంగల్	6	36	61
8) ఖమ్మం	32	27	31
9) నల్గొండ	21	36	53
మొత్తం	137	304	422
ఆంధ్రప్రదేశ్ మొత్తంపై	215	872	422

రాయలసీమ అభివృద్ధికి రు. 35 కోట్లు

మంత్రి తిమ్మారెడ్డి వివరణ

తిరుపతి డిసెంబరు 6

రాయలసీమ అభివృద్ధికి రు. 35 కోట్లు రాయలసీమ అభివృద్ధి బోర్డు ద్వారా కేటాయించినట్లు శాసనసభ్యులు రెవిన్యూ మంత్రి శ్రీ తిమ్మారెడ్డి చెప్పారు అన్నారు.

రు. 35 కోట్లు 4 సంవత్సరాలలో ఇవ్వడం జరుగుతుందని, తద్వారా రాయలసీమ ప్రజల అభివృద్ధికి కృషి జరగగలదని అనుకున్నారు. (సి పి.)

తరళలో కాంగ్రెస్ ఉప సంఘం

తిరువనంతపురం, డిసెంబరు 6

యూనిటెడ్ ఫ్రంట్ (సంయుక్త) ఉద్యమం అనుసరించి సమస్యలు పరిశీలించేందుకు గాను సభ్యులతో కేరళ కాంగ్రెసు కార్యవర్గం, శాసనసభ్యులతో ఒక ఉప సంఘాన్ని నియమించింది.

ఈ కమిటీకి ప్రదేశ్ అధ్యక్షులు శ్రీ కె. కె. విశ్వనాథన్ చైర్మన్‌గా వుంటారు.

మిగిలిన సభ్యులు స్వామినాథన్ అయ్యర్, ఆనాయి, ధామోదరన్, ట్రిడ్యాలస్ సహా ఏ సమస్యలు ఐక్యసంఘాలు చెప్పిన సమస్యలను ఈ ఉపసంఘం పరిశీలిస్తుంది.

ఈ ఉపసంఘం చర్చలకు అవసరమైన వివరణలను కూడా సూచిస్తుంది.

త్వరలోనే ఈ సమస్యలపై విస్తృత అంచనాలతో ఉపసంఘాన్ని ఏర్పరిచింది.

సమస్యలపై అడుగుబట్టి తర్వాత తీసుకోవాలని సమావేశం నిర్ణయించ

వేలం ప్రకటన

విశాఖపట్నం పోర్టు ట్రస్టు

విశాఖపట్నం పోర్టు ట్రస్టులో 1971 సంవత్సరములో వేయవలసిన కాలుజారు నిరోధక ఇనుప కూపులు. వచ్చేనెల 10వ తేదీన మధ్యాహ్నం 2.00 గంటలకు విశాఖపట్నంలో జిల్లా పోర్టు ఆఫీసరు వారిచేగాని, వారి చే నియమింపబడిన ఇతర అధికారిచేగాని, బహిరంగముగా వేలం వేయబడును.

వేలములో పాల్గొనువారు, వివరములకై జిల్లా విశాఖపట్నంలోని పోర్టు ఆఫీసరు వారి కార్యాలయములోగాని, దాని అనుబంధమైన పోర్టు రోడ్ ఆఫీసులోగాని, పోస్టుద్వారా లేక ప్రత్యక్షముగా సంప్రదింపవలెను.

(సం) సి. వేణుగోపాల్

జిల్లా పోర్టు ఆఫీసరు

విశాఖపట్నం.2

24-11-70

ప్రకటన

మా క్లయింటు అయిన ఎర్రెన్నపల్లి కాలూరా 88 ఎకరాల కావుపస్తూరాలు యేరి సంవత్సరమ్ము W/O తన్నయ్య తరపున యిందు మూలముగా యావన్మందికి తెలియజేయునది దేమనగా:

మా క్లయింటును దుర్వతికి సుమారు నాలుగు సంవత్సరములు పూర్వము హిందూ ధర్మశాస్త్ర ప్రకారము వివాహము జరిగియున్నది, అప్పటినుండి తన భర్త అయిన తండ్రయ్యతో కాపురము చేయుచున్నది. ఇప్పటికి రెండు నెలల పూర్వం భార్యాభర్తలు అను మనకు రుగుగా కలిగియున్నారు. మా క్లయింటు భర్త అయిన తండ్రయ్య యిప్పటికి సుమారు సంవత్సరములుండి త్రాగుబోతై యున్నాడు. 83 కాలాలు గ్రామములైన (1) వల్లంగెటి శేషయ్య S/O పెరమయ్య. (2) తోట సుబ్బయ్య S/O కోటయ్య మొదలగువారు దుర్మార్గులతో చేరియున్నారు. వారి దుష్టసహవాసమువలన ప్రతిరోజు కొత్తగా పైన లాయరు నోటీసులు అనేకము వారి పేరమున్నూ, వారి స్నేహితుల పేరమున్నూ వ్రాయించి పంపుచున్నారు. మా క్లయింటు తన భర్తపై మరియు తెలియవచ్చినది. మా క్లయింటు భర్తపై 18 యకరములు భూమి, రొగిని పుంతి యున్నది. మా క్లయింటు తన భర్తపై మరో వర్తిపై గురించి మీకు రిజిస్టరు నోటీసులు ఇచ్చియున్నది.

మా క్లయింటు తన భర్త యొక్క వేర్వేరు వాసినులందరి లాయరీ ఖర్చులు భూమి పైన దస్తావేజులు మా క్లయింటు ఎగాను. మా క్లయింటు కుమారుడిగాని దైవము చేయ జాలదు. మా క్లయింటు భర్త కుటుంబ అవసరములకు యేవిధమైన ఆస్తులు వారుకు లేదు. కావున మా క్లయింటు భర్తపై యేవంటి దస్తావేజులు వ్రాయించుకొనరాదు. ఒకవేళ వ్రాయించుకొన్నను మా క్లయింటుకు గాని, మా క్లయింటు కుమారుడిగాని బాధింపరాదు అని యెచ్చరిక తెలుపుచున్నాను.

(సం) అన్నే నారాయణరావు,

M A. L. L. B.

అడ్వకేట్

పత్తిపాడు.

విజయవాడలో డిసెంబర్ 6 వ తేదిన జరిగిన అగ్నిప్రమాద దృశ్యం

ఆంధ్రా యూనివర్శిటీ

వాల్తేరు, డిసెంబరు 7

1970 సెప్టెంబరులో నిర్వహించిన యీ క్రింది పరీక్షలలో ఉత్తీర్ణులైనవారి నెంబర్లు

బి. ఏ. (యం. ఆర్.)

మూడవ సంవత్సరం

వస్త్రాలు: లేవు.

సెంట్రాలు: 7722 మాత్రమే.

తత్వశాస్త్రం: 3304 4138 51 4208 016 18 20 26 30.0 121 425 535 810 30 64 87 6304 409 13 20 25 43 706 10 839 13 67 7070 3.1 .3 458 83 642 721.

సాధ్య II మొత్తం పరీక్షలో: 5023 037 38 7415.

మాతృభాషల్లో I కోర్సులో ఉత్తీర్ణులు: 3341 4 73 5410 5535 922 7157.

మాతృభాషల్లో II కోర్సులో: 5.18 421 8222 21 917 48 7320.

హిస్టరీ: 3192 93 95 93 139 49 47 51 73 78 79 83 85 240.3 83 312 15 .4 34 35 457 63 526 .8 83 843 702 43 51 812 13 14 15 20 21 24 71 78 79 83 87 847 4003 07 33 40 41 47 49 50 51 52 53 63 70 72 219 36 82 84 87 93 333 93 401 83 53 25 43 41 43 684 87 .8 83 93 710 63 73 8. 877 70 83 83 912 13 19 24 25 28 93 5123 31 112 22 23 24 25 27 .8 334 03 13 11 21 22 23 76 77 433 11 12 14 26 29 33 40 561 14 73 76 6 7 54 63 73 75 77 80 81 783 853 85 86 .8 75 78 8: 84 932 6003 08 11 12 143 74 281 311 23 33 33 41 531 605 70 7. 711 51 58 59 833 13 14 15 52 .3 53 318 27 7023 61 63 101 64 66 61 259 3 6 16 22 24 2: 32 414 43 53 8. 923 27 37 43 823 86 723

ఎకనామిక్స్: 3105 05 12 153 251 302 07 08 13 22 23 24 25 27 23 29 33 38 433 .4 51.3 53 512 27 .43 44 747 8.8 17 63 77 79 83 82 83 857 4004 52 54 215 21 23 24 2828 29 30 96 3.2 403 04 05 616 682 83 03 93 703 07 70 83 83 86 89 91 92 93 818 915 87.

ఇంగ్లీషు: 3031 32 33 34 37 72 73 118 13 20 203 13 20 21 302 08 09 15 16 17 19 21 22 25 26 27 28 29 30 413 21 28 30 31 32 33 34 35 36 78 79 80 81 617 78 83 762 866 69 71.

తెలుగు: 6303 136 40 43 44 45 75 76 77 217 307 03 22 23 25 27 28 503 03 05 602 03 04 72 708 12 14 53 55 69 61 62 65 67 68 818 15 903 07 08 13 15 18 20 23 25 28 29 30 31.

హిందీ: 3176 5417 444 856 6213 7319 337.

ఉర్దూ: 8874.

ఇంగ్లీషులో: 3261-A 650 958 59 6007 13 04 683 5017 63 74 114 23 27 28 222 531 73 81 857 5884 6218 28 533 39 93 .16 17 8 6 58 59 7015.

మ్యూజిక్: 4475 10 3 6183.

ఈ దిగువ అభ్యర్థుల నెంబర్లు పరీక్షాఫలితాలు తప్పాక ప్రకటింపబడును.

3148 251 567 639 703 23 831 4233 91 403 519 681 763 77 81 88 927 .3 81 5027 401 23 674 793 851 73 6110 11 12 14 17 39 311 527 93 7.0 8.4 919 21.

1110 41.3 76 318 455 534

ఈ క్రింది అభ్యర్థుల నెంబర్ల పరీక్షాఫలితములకై వేచి చూడవలెను: 8323 3633 8.41 3612 4213 5068 6311

విజయనగరం నాటక కళా పరిషత్ పోటీలు ప్రారంభం

విజయనగరం, డిసెంబర్ 7

శ్రీ విజయరామ నాటక కళా పరిషత్ ఆధ్వర్యాన నిన్న ఇక్కడ ప్రారంభమైన 4 వ నాటకోత్సవాలకు ప్రజల నుండి విశేష స్పందన లభించింది. నాగభూషణం ప్రారంభోపన్యాసం చేశారు.

మునిసిపల్ చైర్మన్ శ్రీ అప్పన్నదొర, పట్టణ అధ్యక్షుడు వసంతరావు, జిల్లాపరిషత్ చైర్మన్, కానకయ్యపంతులు మున్నగు ప్రముఖులు ప్రసంగించారు.

శ్రీ నాగభూషణరావు పరిషత్ కార్యదర్శి నివేదిక చదివారు. కొన్నాళ్ళు విరామం, స్వాగత కార్యక్రమం పూర్తి అయినప్పటికి వృత్తి ప్రదర్శన జరిగింది.

అనంతరం కూడా స్థానిక కళాకారులు పాల్గొని, గణపతి వందనం, ఛాయా నాట్యాలు, వాద్యకారులు పాల్గొని తెలివిగా ప్రదర్శించిన నృత్యం ప్రేక్షకులను అలరించింది. మొదటిరోజు నాటకాలు, నటీనటుల ప్రదర్శించిన జరిగాయి.

ఇంకా 6 రోజులు జరుగనున్న ఈ పోటీల్లో జ్యూరీ కీలకం మొదలయిన అనేక నాటకాలు తొలి కళాకారులు ప్రదర్శించనున్నారు.

పి. ఎస్. పి. వే రైతు ఉద్యమ నిర్మాణం

రావా (ఎం పి), డిసెంబరు 7

ప్రజా సోషలిస్టుపార్టీ ఆధ్వర్యాన నిర్వహించిన ఉపన్యాసాలు రైతు కార్మిక వర్గం సమస్యలు రెండు రోజులు జరిగి నిన్న ముగిసింది.

రైతాంగం ప్రయోజనాలు కాపాడేందుకుగాను ఉద్యమాన్ని నిర్వహించాలని నిర్ణయించారు. 18 మందితో ఒక కమిటీని నియమించారు. మధ్యప్రదేశ్ శాసనసభ పి. ఎస్. పి. నాయకులు శ్రీ యమునాప్రసాద్ శాస్త్రి ఈ కమిటీ అధ్యక్షులు. ఉపాధ్యక్షులుగా శ్రీ విద్యాచరణ నాయక్ ఎంపికయ్యారు. నందా డాంగ్రే కార్యదర్శిగా నియమితులైనారు. ఈ కమిటీలో ఇంకా శ్రీయుతులు ఎన్. జి. గోరే (లోక్‌సభలో పి. ఎస్. పి. నాయకులు) శింగ, ఎమ్మార్ కాలంమంత్రి శ్రీ ఎన్. కె. బాలకృష్ణన్, అస్సాంకు చెందిన శ్రీ అన్వేష్, మహారాష్ట్రకు చెందిన శామ్ కేస్, మైసూరుకు చెందిన శివానందస్వామి, గుజరాతుకు చెందిన శ్రీ రణసింగ్ గామిత్, పశ్చిమ బెంగాలుకు చెందిన శ్రీ కార్తిక్ దాస్, యు. పి. కి చెందిన శ్రీ బాల్సింగ్ ఈ కమిటీలో ఉన్నారు.

వైమానిక సంస్థ ఉన్నతోద్యోగి తొలగింపు

బొంబాయి, డిసెంబరు 8

ఇండియన్ ఎయిర్‌లైన్స్ డిప్యూటీ ఆపరేషన్ మేనేజర్ కెప్టెన్ పై. ఎస్. రణదివేను ఉద్యోగం నుండి సస్పెండు చేసినట్లు విశ్వసనీయంగా తెలియవచ్చింది. అయితే దీనికి కారణం మాత్రం తెలియరాలేదు.

ఇలా ఉండగా, మరో అనామక విమానాన్ని హిందూస్థాన్ ఎయిర్ క్రాఫ్ట్ లిమిటెడ్ చెందిన ఎరికోబ్రా యుద్ధ విమానం పరీక్షించగా ఆ విమానం వ్రమంగాని ఉండని ప్రమాదకరమైన లోపాలున్నవని తెలిసినట్లు తెలియవచ్చింది.

శాంతి చర్చలలో పాల్గొనరాదని ఇజ్రాయిల్ నిర్ణయం

యెరూషలేం, డిసెంబరు 6

విశ్వరాజ్యసమితి శాంతిదూత గున్నార్ జారింగ్ అధ్యక్షతన జరిగే చర్చలలో పాల్గొనరాదని ఇజ్రాయిల్ మంత్రివర్గం నేడిక్కడ నిర్ణయించింది.

చర్చలలో పాలస్తీనా ప్రతినిధి పాల్గొనరాదని నిర్ణయించారు.

అమెరికా విధానంపై ఎవరిని అడిగినా తరువాత ఈ సమస్యను తిరిగి తీసుకోవాలని మంత్రివర్గం నిర్ణయించింది.

గున్నార్ జారింగ్ తన పర్యటన తిరిగి ప్రారంభించే విషయమై అమెరికా అధ్యక్షుడు నిక్సన్, ఇజ్రాయిల్ ప్రధాన మంత్రి గోల్డా మీర్ మధ్య జరిగిన ఉత్తర ప్రత్యుత్తరాలను కూడ మంత్రివర్గం చర్చించింది.

జోర్డానులో తిరిగి కాల్పులు ప్రారంభం

అమ్మాన్, డిసెంబరు 6

పాలస్తీనా గెరిల్లాలు, జోర్డాన్ ప్రధాన నైపిక్షుల మధ్య ఉత్తర జోర్డానులోని ఏరాస్ ప్రాంతంలో మళ్ళీ కాల్పులు ప్రారంభమయ్యాయి.

ఓరాస్ పోలీసు స్టేషన్‌పై పాలస్తీనా దళాలు జరిపిన దాడిలో ఒక పోలీసు తప్పిపోయాడని అంతర్గత మంత్రిత్వశాఖ ప్రకటన తెలియజేశారు.

ఈ ప్రాంతంలో మళ్ళీ పాలస్తీనా దళాలకు జోర్డాన్ సైనికులకు మధ్య కాల్పులు ప్రారంభమయినవని పాలస్తీనా ఎమెంసీ ఒక ప్రకటన తెలియచేసింది.

అమ్మాన్‌లో మళ్ళీ కాల్పులు జరిగాయి. కాల్పులు ఎందుకు ప్రారంభమయినదీ తెలియలేదు.

కొండపల్లిపద నక్సలైట్ హత్య

కొండపల్లి, డిసెంబరు 7

విజయవాడకు 12 మైళ్ళ దూరంలో వున్న కొండపల్లి కొండపైన నిన్న నాలుగు గంటలకు ఒక నక్సలైట్ యువకుడిని పోలీసులు కాల్చి చంపినట్లు తెలుస్తున్నది.

తీవ్రవాది యువకుడి వయస్సు సుమారు 24 సంవత్సరాలు వుండవచ్చు. ఈ యువకుడిని శ్రీశైలం ప్రాంతంనుండి తీసుకుని వచ్చి నట్లు తెలుస్తున్నది.

ఈ యువకుడిని పోలీసులు బ్యాన్‌లో ఎక్కించుకుని కొండపల్లి వైపు తీసుకువెళ్ళి కాల్చి చంపినట్లు భావిస్తున్నారు.

లండన్‌లో అంబేద్కర్ విగ్రహ ఆవిష్కరణ

లండన్, డిసెంబరు 6

భారత్ హైకమిషనర్ శ్రీ అప్పాదొరై నేడిక్కడ ఇండియా హౌస్‌లో డాక్టర్ అంబేద్కర్ విగ్రహాన్ని ఆవిష్కరించారు.

అంబేద్కర్ వర్ధంతి సందర్భంగా బ్రిటన్‌లోని భారతీయ బౌద్ధ సంఘం ఏర్పాటు చేసిన విగ్రహ ఆవిష్కరణోత్సవంలో పాల్గొనేందుకు బ్రిటన్‌లో వివిధ ప్రాంతాల నుండి 200 మంది బౌద్ధులు అక్కడకు వచ్చారు.

ఈ సందర్భంగా శ్రీ అప్పాదొరై మాట్లాడుతూ డాక్టర్ అంబేద్కర్ విద్యాజ్ఞానాన్ని ఏవిధంగా వాడుకున్నారనిచెప్పారు. భారతదేశంలో అస్పృశ్యుల విముక్తి ఉద్యమంలో అంబేద్కర్ ఒకరు. ఒకరిని ఒకరు ద్వేషించుకోవటాన్ని కొనసాగిస్తూ అయన అసహ్యించుకొన్నారు. బుద్ధిజీవులు అపూర్వమైన విద్యా సంపదతో ఎలా తేజరిల్లగలరో అయన నిరూపించారు. భారతదేశ ప్రజలు అయన, అయనయన డాక్టర్ అంబేద్కర్ ప్రతిపాదించిన శ్రీ పంచ్ పీర్కొన్నారు.

తదనంతరం బౌద్ధ సంఘం కార్యదర్శి శ్రీ యస్. డి. ఖోబ్రాగడే మాట్లాడుతూ భారతదేశంలో షెడ్యూల్డు కులాలవారు ఎదుర్కొన్న అన్యాయాలను దక్షిణాఫ్రికాలో నివసిస్తున్న భారతీయులు ఎదుర్కొంటున్నారని తమ సంఘం ప్రధానమంత్రి తెలియజేశారు.

మైసూరులో పోలీసు సంక్షేమ నిధి

ధార్వాడ్, డిసెంబరు 6

మైసూరులో పోలీసు సంక్షేమ నిధి ఏర్పడనున్నట్లు జిల్లా కేంద్రాలలో జిల్లా పోలీసు సూపరింటెండెంట్లు తెలిపారు. శ్రీ దేవరాజ్ అర్స్ ప్రభుత్వం జిల్లా పోలీసులకు లక్షల రూపాయల నిధి ఏర్పడనున్నదని, అందులో జిల్లాలో వివిధ పోలీసు సంక్షేమ పథకాలు ఏర్పాటుగావించబడుతుందని తెలియవచ్చింది.

హరిజన సేవక సంఘం డిమాండ్

కోయంబత్తూరు, డిసెంబరు 8

గిరిజన భూ సమస్యలకు అగ్రాన్యాయ అభివృద్ధికరమైన సంస్కరణలను ప్రవేశపెట్టాలని అఖిల భారత హరిజన సేవక సంఘం నేడిక్కడ డిమాండ్ చేసింది.

హరిజన సేవక సంఘం 33 వ వార్షిక సమావేశం నేడిక్కడ ముగిసింది.

హరిజనుల పరిస్థితులకు కృషి చేయాలని, వారికి భూములను పంచిపెట్టాలని ఈ సమావేశం డిమాండ్ చేసింది.

కాంబోడియాలో విముక్తి దళాల విజృంభణ

నాంపెన్, డిసెంబరు 7

మెకాంగ్ నదికి ఉత్తర తీరంప్రక్కనున్న పిమ్‌పోలాంగ్ వద్ద కాంబోడియా దళాలపై విముక్తిదళాలు దాడిచేసి విశేషనష్టం కలిగించాయని వైశాఖ ప్రతినిధి నేడిక్కడ ప్రకటించాడు.

ఎడారిన్ ప్రాంతంలోని ప్రధాన కార్యాలయాలపై కూడ విముక్తిదళాలు దాడి చేశాయి.

ఎడారిన్ పట్టణానికి దగ్గరగా వున్న పాన్ వద్ద కోలాలం జరిగి కొనసాగుతూ వుంది.

మహా విదర్భ సమితి నాయకుల అరెస్టు

నాగపూర్, డిసెంబరు 7

నాగపూర్‌లో రాష్ట్ర బంద్‌ను నిరసిస్తూ మహా విదర్భ ఆందోళనను సమితి నిలిపివేసిన దృష్ట్యా నిన్న సమితికి చెందిన 63 మందిని అరెస్టు చేశారు

పాలసీ పోయినది

లీవితరీమా కార్పొరేషన్ ఆఫ్ ఇండియా (1956 లీవితరీమా కార్పొరేషన్ అక్ట్ క్రింద స్థాపితము)

డివిజనల్ ఆఫీసు, మచిలీపట్నం

శ్రీ పొట్టి వెంకటేశ్వర్లు లీవితమునకై లైఫ్ ఇన్సూరెన్సు కార్పొరేషన్ ఆఫ్ ఇండియా వారి చేత పాలసీ నెం. 129363.8 పోయినట్లు తెలియనందున ఈతేదీ నుండి ఒక నెల రోజులు ఎట్టి అభ్యంతరములు మా వద్దకు గాని లేదా పాలసీ వారికి వేయబడును.

(సం.) ఎమ్. రామారావు

డివిజనల్ మేనేజరు

మచిలీపట్నం, 7-12-70.

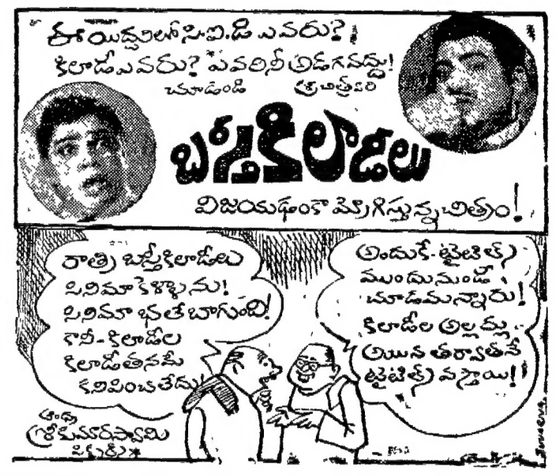

శ్రేష్ఠమైనది + ధర తక్కువైనది

అమర్‌కోస్

వ్యూర్ గ్లూకోస్ పవుడర్

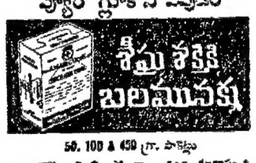

50, 100 & 450 గ్రా. పాకెట్లు

అమ్‌సో: పో. బా. 518, మద్రాసు-3. లేదా 18-4-60, హైదరాబాద్-16

Kirloskar®

కిర్లోస్కర్ డీసెల్ ఎంజిన్ లోని పేరొందిన విశిష్టతలు

- నాణ్యత
- మన్నిక
- విశ్వాసనీయత
- వ్యవసాయదారుని యొక్క అభ్యుదయము

కిర్లోస్కర్ డీసెల్ ఎంజిన్‌లోని పేరొందిన విశిష్టతలు

కిర్లోస్కర్ ఆయిల్ ఎంజిన్స్ లిమిటెడ్ పూనా-3 (ఇండియా)

® Registered User-Kirloskar Oil Engines Ltd., Poona-3

డిస్ట్రిబ్యూటర్లు: కిర్లోస్కర్ బ్రదర్స్ లిమిటెడ్, 388, రాష్ట్రపతిరోడ్, సికింద్రాబాద్.

ఒప్పందపు డీలర్లు: 1. శ్రీ కుసుమహరనాథ్ ఇంజనీరింగు కంపెనీ, మెయిన్‌రోడ్, విజయనగరం-1; మెయిన్‌రోడ్, శ్రీకాకుళం; పాత మున్సిపల్ ఆఫీసుకోడ్ విజయవాడ; మున్సిపల్ బిల్డింగ్స్, కర్నూలు.
2. శివ ఇంజనీరింగ్ కంపెనీ, సేవర్‌రోడ్, గుంటూరు. 3. విక్కర్ క్రేడర్సు, సుబేదార్ పేట, నెల్లూరు.
4. యుసాని కమ్యూనిటీ కార్పొరేషన్, పవర్ పేట, ఏలూరు.

డిస్ట్రిబ్యూటర్లు: గుంటి & కం. పై వి. 128, మహాత్మాగాంధీ రోడ్, సికింద్రాబాద్-3.

ఒప్పందపు డీలర్లు: 1. హైదరాబాద్ ఇండస్ట్రియల్ కార్పొరేషన్ పై. లిమిటెడ్, యం. జి. రోడ్, సికింద్రాబాద్; మ్యూజియంస్టాండ్, మహబూబ్‌నగర్. 2. తెలంగాణా క్రేడర్స్, పై ప్రకాష్, నారాయణరోడ్, వరంగల్; స్టేషన్‌రోడ్, బమ్మెర. 3. నాంచర్ల కొండయ్య & కం., ఉమ్మనీగంజి, కరీంనగర్.
4. నాగార్జున క్రేడర్సు, సుభాషిరోడ్, పర్లాండ.

SPARES

supplied by V/O "Zapchastexport"

SPARE YOU TROUBLE & EXTRA COSTS

Timely replacement of a worn part or assembly in a machine you operate means that the machine will serve you longer ... better - return your investment sooner and save you from costly downtime.

So, SPARES - to more than 500 types of the vast range of Soviet - built machines operated outside the USSR - tractors, road-building & agricultural machinery, cars and lorries, buses, special-purpose trucks and machines, trailers, motorcycles & bicycles, engines for cars & tractors - are readily supplied by **V/O Zapchastexport** to more than 80 countries. The spares are sturdy and durable - that's why they are trusted the world over.

Buy spares from V/O "Zapchastexport"

Our Address : V/O Zapchastexport
35, 2-nd Skotoprogonnaya Ul.
Moscow J-29,
Cables : ZAPCHASTEXPORT MOSCOW
Phone : 278-63-05
Telex : 243

ADMARK